



# 三菱工業用ミシン部品カタログ

## Industrial Sewing Machine Parts Catalog

Model PLK-G5050

PLK-G10050

機番:26○○○○より適用

This parts catalog is applied from machine No. 26○○○○

	目次	CONTENTS	Page
A	全 体 構 成	Construction .....	1
B	本 体 関 係 (1)	Arm bed & it's accessories (1).....	2
C	本 体 関 係 (2)	Arm bed & it's accessories (2).....	4
D	縫 い 機 構 (1)	Sewing mechanism (1).....	6
E	縫 い 機 構 (2)	Sewing mechanism (2).....	8
F	中 押 え 機 構 (1)	Presser bar lifting mechanism (1).....	10
G	中 押 え 機 構 (2)	Presser bar lifting mechanism (2).....	12
H	糸 切 り 機 構	Thread trimming mechanism .....	14
J	X-Yテーブル機構 (1)	X-Y table mechanism (1).....	16
K	X-Yテーブル機構 (2)	X-Y table mechanism (2).....	18
L	X-Yテーブル機構 (3)	X-Y table mechanism (3).....	20
M	外 押 え 機 構	Work holder mechanism .....	22
N	ワ イ パ ー 機 構	Wiper mechanism .....	24
P	給 油 機 構	Oil lubrication mechanism .....	26
Q	配 線 ・ 配 管 関 係	Cable component & Pneumatic control unit .....	28
R	テ ー ブ ル 関 係	Table & Stand .....	30
S	付 属 品	Accessories .....	32
T	オ プ シ ョ ン パ ー ツ	Option parts .....	34
	索 引	Index .....	36

# 部品コードの採番形式

## MITSUBISHI SPARE PARTS No. Designation system

### 1. 部品コードについて CONCERNING PARTS CODE.

部品をご注文される場合は、部品コードをお知らせください。

Please inform the part number, when these parts are ordered.

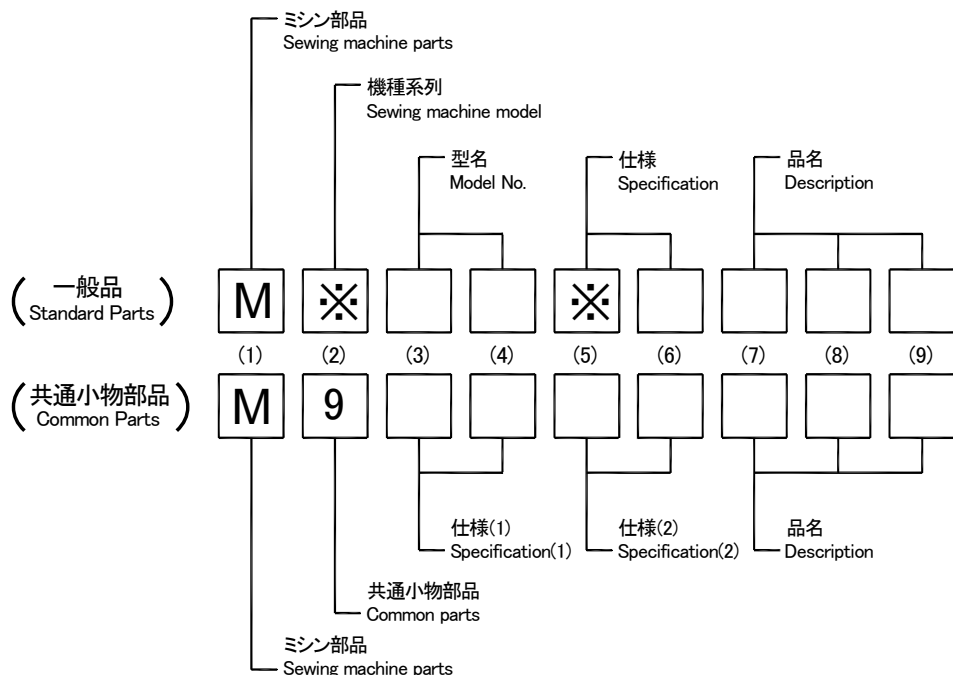

[ 例 ]  
Example

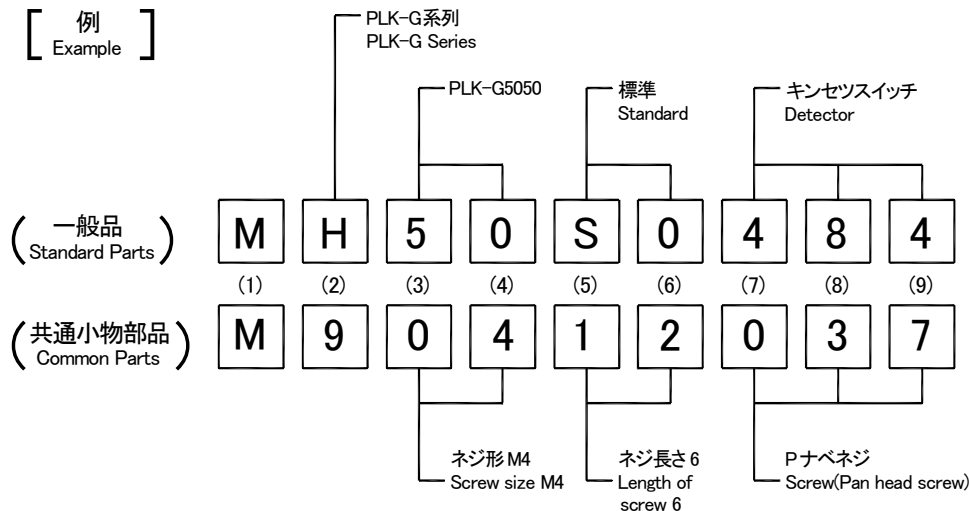

### 2. 変更マークについて CONCERNING MODIFICATION MARK.

変更マーク欄に \* 記号のある部品は、形状、寸法などの変更履歴がありますので、ご注文の際にはご使用の製品の製造番号と合わせてご覧ください。

The parts marked with \* in the modification column has been changed the shape or size etc. So when these modified parts are ordered please inform the serial number of the sewing machine.

注：一般品についての機種型名は、その部品が最初に使用された機種型名を示します。従って長期にわたる場合は、機種の改廃が行われるため、当初の機種以外の機種で使用されている場合があります。

Sewing machine Models, of Standard Parts are Indicated model of these parts are registered firstly. Parts are used for not only the indicated model, but also another models, in reason of New development, improvement after.

**A** 全体構成  
CONSTRUCTION

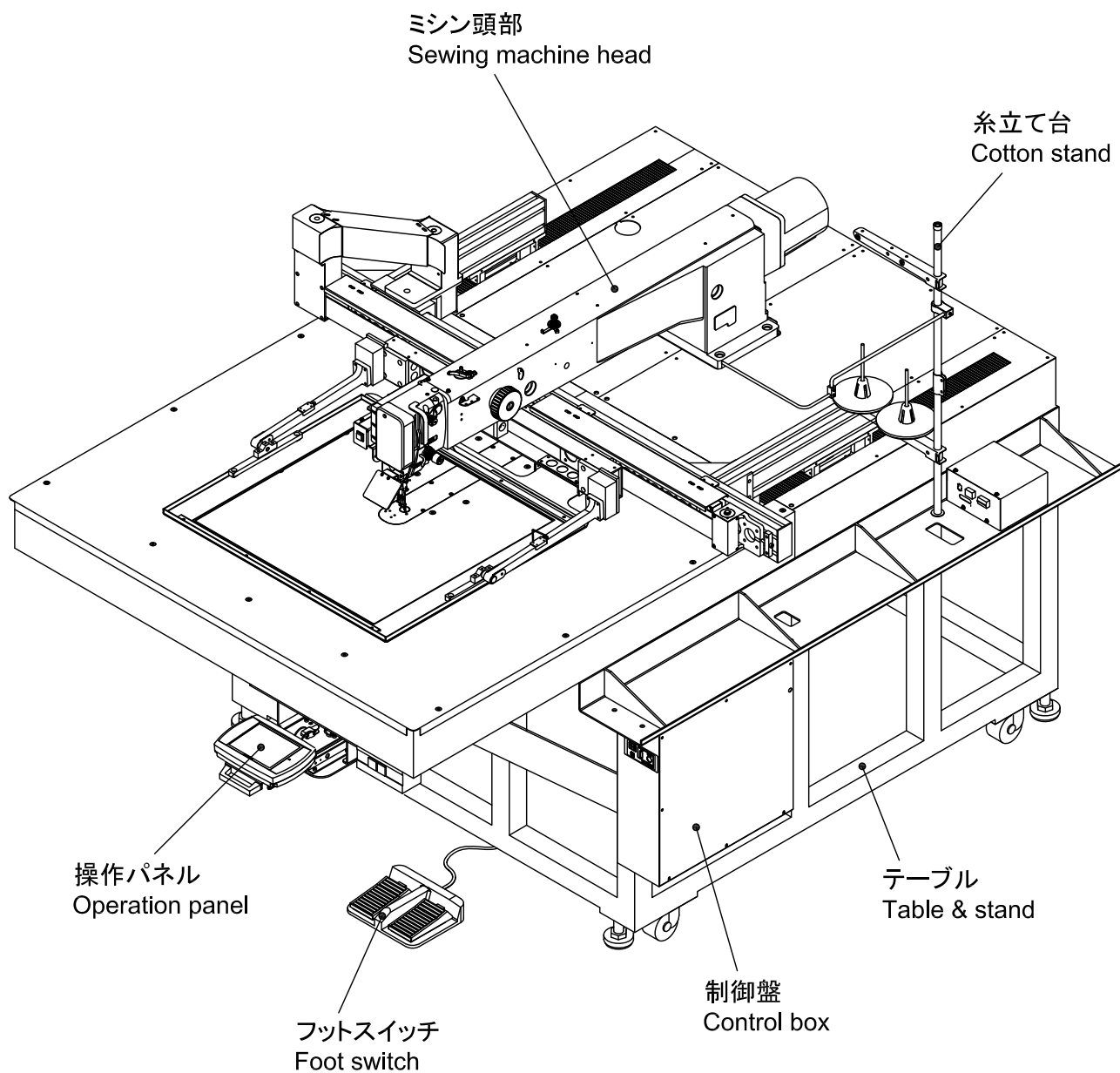

注1 : Fig.No.の採番していない部品は単体で支給することは出来ません。セットにて支給いたします。

Remarks 1) The parts which Fig.No. are not marked are not available individually.  
It can be supplied with the whole component.

**B** 本体関係(1)  
ARM BED & IT'S ACCESSORIES(1)

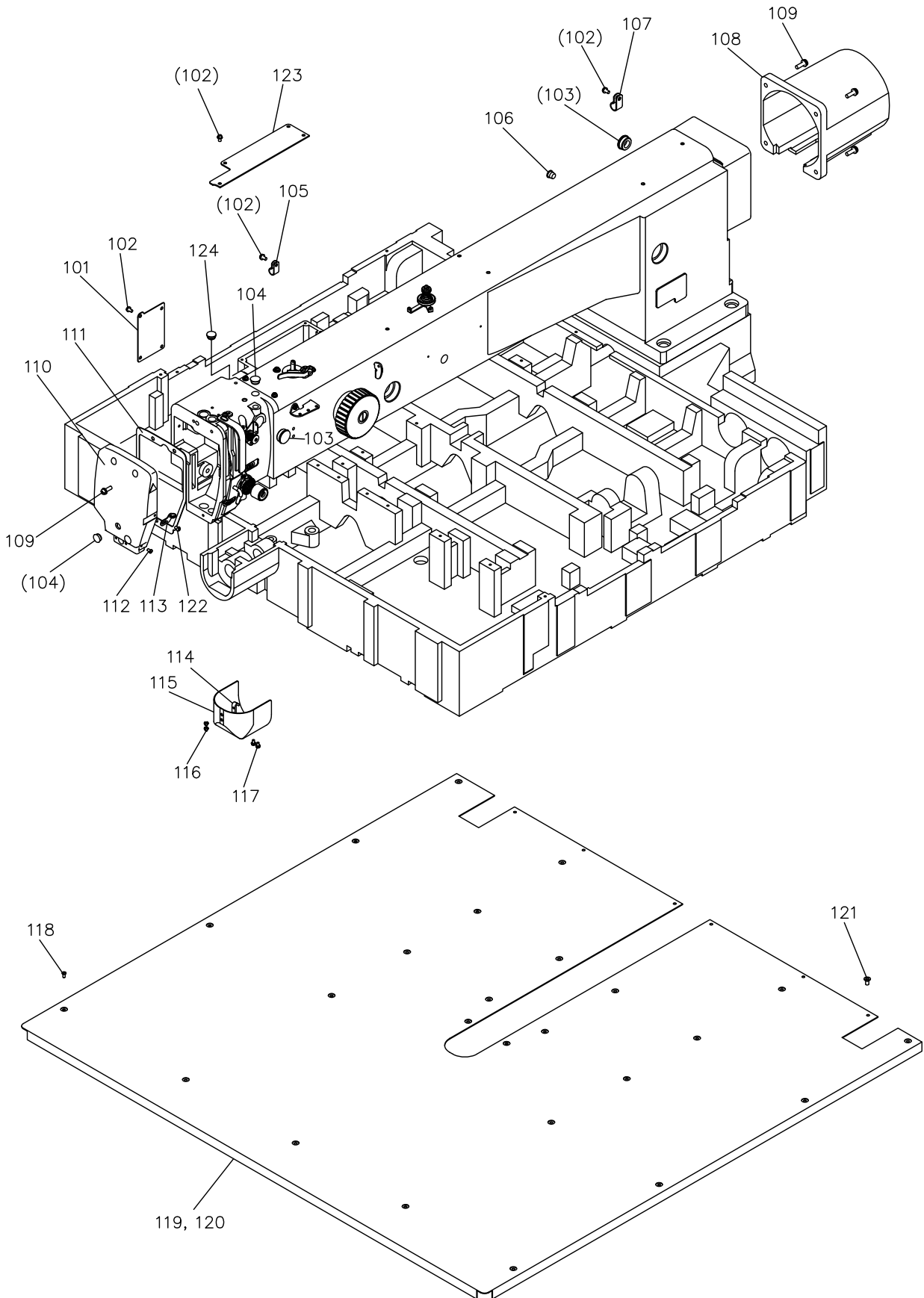

[B] 本体関係(1)  
ARM BED & IT'S ACCESSORIES (1)

Fig no.	変更 Mod.	部品コード Parts no.	品名	Description	数量	
					5050	10050
☆ B 101		MH40S0742	フタ	Cover	1	1
B 102		M91054004	SW-PWブラマイナネジ M4X8	Screw M4X8	15	15
☆ B 103		M91910080	ゴムセン φ19	Rubber plug φ 19	2	2
☆ B 104		M91182080	ゴムセン φ11.8	Rubber plug φ 11.8	2	2
B 105		M94007099	ナイロンクリップ AB-6N	Nylon clip AB-6N	6	6
☆ B 106		M90883080	ゴムセン φ8.8	Rubber plug φ 8.8	1	1
☆ B 107		MB60A1620	ナイロンクリップ AB-8N	Nylon clip AB-8N	1	1
B 108		MH27A1849	シュンクモータカバー	Main shaft motor cover	1	1
B 109		M91333004	SW-PWブラマイナネジ M5X16	Screw M5X16	7	7
B 110		MH10A0830	メンタ	Face cover	1	1
B 111		MH10A0691	ガスケット	Gasket	1	1
☆ B 112		M90909003	マルヒラネジ 9/64(40)X6	Screw 9/64(40)X6	1	1
B 113		MH10A0181	イトアンナイ	Thread guide	1	1
☆ B 114		MS01A0361	カケガネ	Latch	1	1
☆ B 115		ME10B0339	シリンダーカバー	Cylinder cover	1	1
☆ B 116		M90906003	マルヒラネジ 9/64(40)X3.2	Screw 9/64(40)X3.2	2	2
B 117		M90859004	SW-PWブラマイナネジ M3X6	Screw M3X6	2	2
☆ B 118		M90992002	ヒラネジ M4X8	Screw M4X8	25	54
☆ B 119		MB50E0470	スベリタ	Slide plate	1	*
☆ B 119		MB15E0470	スベリタ	Slide plate	*	1
☆ B 120		MB50A0797	ホコフィルム	Film sheet	1	*
☆ B 120		MB15A0797	ホコフィルム	Film sheet	*	1
B 121		M91064004	サラネジ M4X8	Screw M4X8	36	36
B 122		M91011004	ブラマイナネジ M4X6	Screw M4X6	1	1
B 123		MH40S0339	アームジョウブカバー	Cover	1	1
B 124		M91304080	ゴムセン φ13	Rubber plug φ 13	1	1

C 本体関係(2)  
 ARM BED & IT'S ACCESSORIES(2)

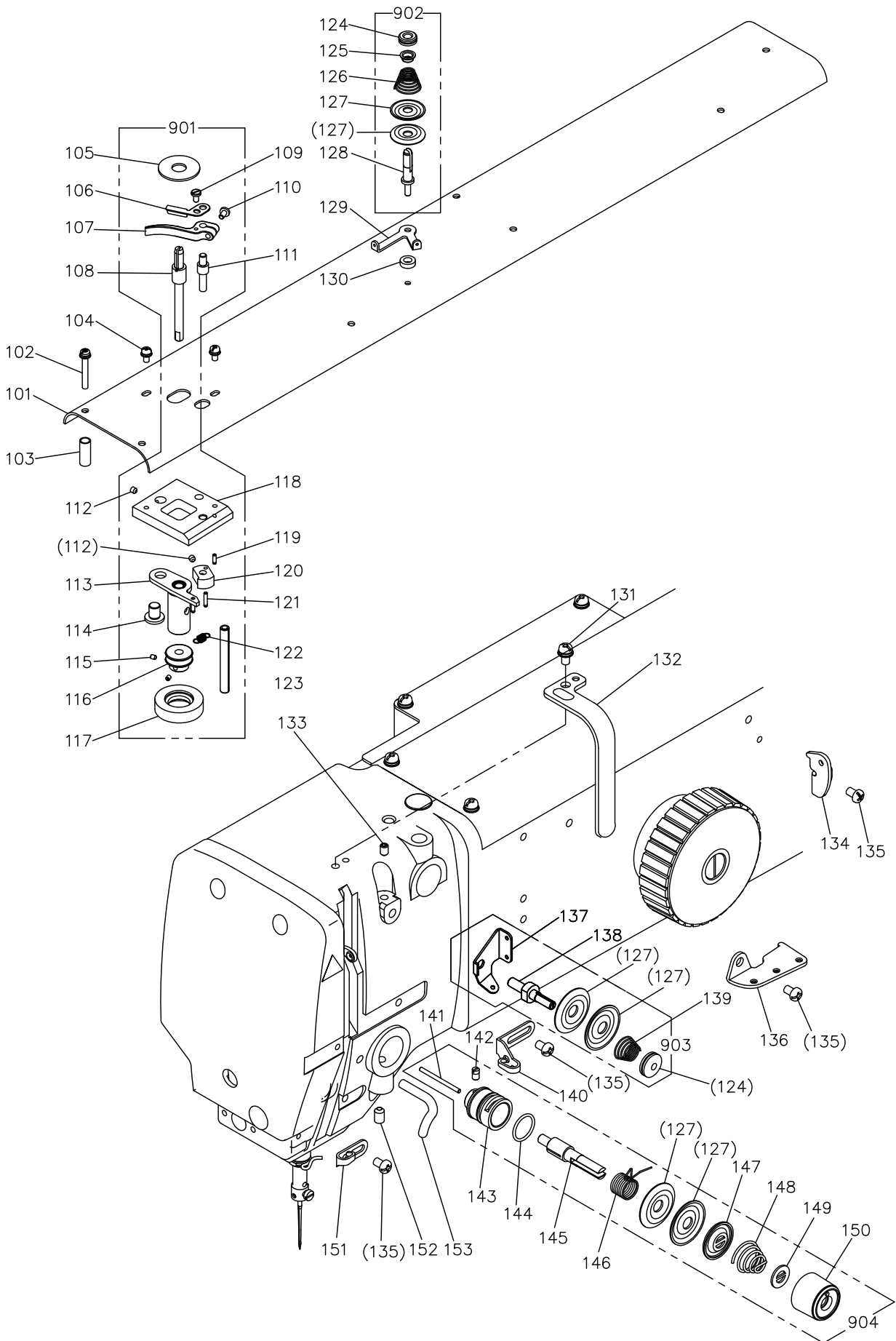

[C] 本体関係(2)  
ARM BED & IT'S ACCESSORIES (2)

Fig no.	変更 Mod.	部品コード Parts no.	品名	Description	数量	
					Amt.	Req.
					5050	10050
C 101		MH40A0600	トップカバー	Top cover	1	
C 102		M91276004	SW-PWプライナヘネジ M4X30	Screw M4X30	5	
☆ C 103		MB62A0352	スパーサ	Spacer	5	
C 104		M91013004	SW-MWプライナヘネジ M4X10	Screw M4X10	2	
☆ C 105		MA20A0476	スパーサ	Spacer	1	
☆ C 106		ME25A0551	チョウセツイタ	Adjuster plate	1	
☆ C 107		ME25A0950	レバ	Lever	1	
☆ C 108		MA04A1530	ダンツキシク D	Driven shaft	1	
☆ C 109		M90920002	ヒラネジ 9/64(40)X6.5	Screw 9/64(40)X6.5	1	
☆ C 110		M90939002	ヒラネジ 9/64(40)X11	Screw 9/64(40)X11	1	
☆ C 111		ME25A0530	ダンツキシク	Shaft	1	
C 112		M91055020	ロッカクアナツキトメネジ M4X4	Screw M4X4	2	
☆ C 113		MB60E0950	レバクミタテ	Lever	1	
☆ C 114		M99006063	ツハツキシク	Shaft	1	
C 115		M91057020	ロッカクアナツキトメネジ M3X4	Screw M3X4	2	
☆ C 116		MA20A0194	イマキグルマ	Wheel	1	
☆ C 117		MS03A0417	ゴムワ	Tire	1	
☆ C 118		MB60A1601	トリツケイタ	Bracket	1	
☆ C 119		M91004067	ミヅツキピン BXカタ φ2.5X8	Pin φ2.5X8	1	
☆ C 120		MS14A0350	カム	Cam	1	
☆ C 121		M91005067	ミヅツキピン BXカタ φ2.5X12	Pin φ2.5X12	2	
☆ C 122		MS14A0572	ツルマキハネ	Spring	1	
☆ C 123		M90601064	スプリングピン φ6X56	Pin φ6X56	1	
☆ C 124		M91602046	ツマミナット	Thumb nut	2	
☆ C 125		MM11A0702	ハネアンナイ	Spring guide	1	
☆ C 126		MM11A0245	インスイハネ	Thread tension spring	1	
☆ C 127		MF10A0555	チョウシガラ	Thread tension discs	6	
☆ C 128		MS14A0553	チョウシボウ	Thread tension stud	1	
☆ C 129		MS14A0180	イトアンナイ	Thread guide	1	
☆ C 130		MG75A1476	スパーサ	Spacer	1	
C 131		M91054004	SW-PWプライナヘネジ M4X8	Screw M4X8	1	
☆ C 132		MA20A0584	テンピンカバー	Thread take-up lever guard	1	
C 133		M91053020	ロッカクアナツキトメネジ M4X6	Screw M4X6	1	
C 134		MH10A2181	イトアンナイ	Thread guide	1	
C 135		M91011004	プライナヘネジ M4X6	Screw M4X6	4	
☆ C 136		MF36A1180	イトアンナイ	Thread guide	1	
C 137		MH10A1181	イトアンナイ	Thread guide	1	
C 138		MH10A0553	チョウシボウ	Thread tension stud	1	
C 139		MH10A0245	インスイハネ	Thread tension spring	1	
☆ C 140		MG43A0181	イトアンナイ	Thread guide	1	
☆ C 141		M90204060	ピン	Pin	1	
☆ C 142		M90901002	ヒラネジ 9/64(40)X4	Screw 9/64(40)X4	1	
☆ C 143		MF10A0709	ブッシュ	Regulator casing	1	
C 144		M91501085	リング	O-ring	1	
☆ C 145		MF10A0553	チョウシボウ	Thread tension stud	1	
☆ C 146		MF10A0187	イトリハネ	Thread take-up spring	1	
C 147		MH40A0556	チョウシガラオサエ	Disc retaining plate	1	
☆ C 148		MN52A1245	インスイハネ	Thread tension spring	1	
☆ C 149		MT60A0802	マワリドメ	Thumb nut revolution stopper	1	
☆ C 150		M91610046	ツマミナット	Thumb nut	1	
☆ C 151		MF10A0181	イトアンナイ	Thread guide	1	
C 152		M95004020	ロッカクアナツキトメネジ M5X8	Screw M5X8	1	
☆ C 153		MF70A1180	イトアンナイ	Thread guide	1	
☆ C 901		ME25E0190	イマキソウチクミタテ	Bobbin winder	1	
☆ C 902		MS14E0180	チョウセツキクミタテ	Thread tension Regulator assy	1	
C 903		MH10E0550	チョウセツキクミタテ	Thread tension Regulator assy	1	
C 904		MH10E0210	チョウセツキクミタテ	Thread tension Regulator assy	1	

D
 縫い機構(1)  
 SEWING ACCESSORIES(1)

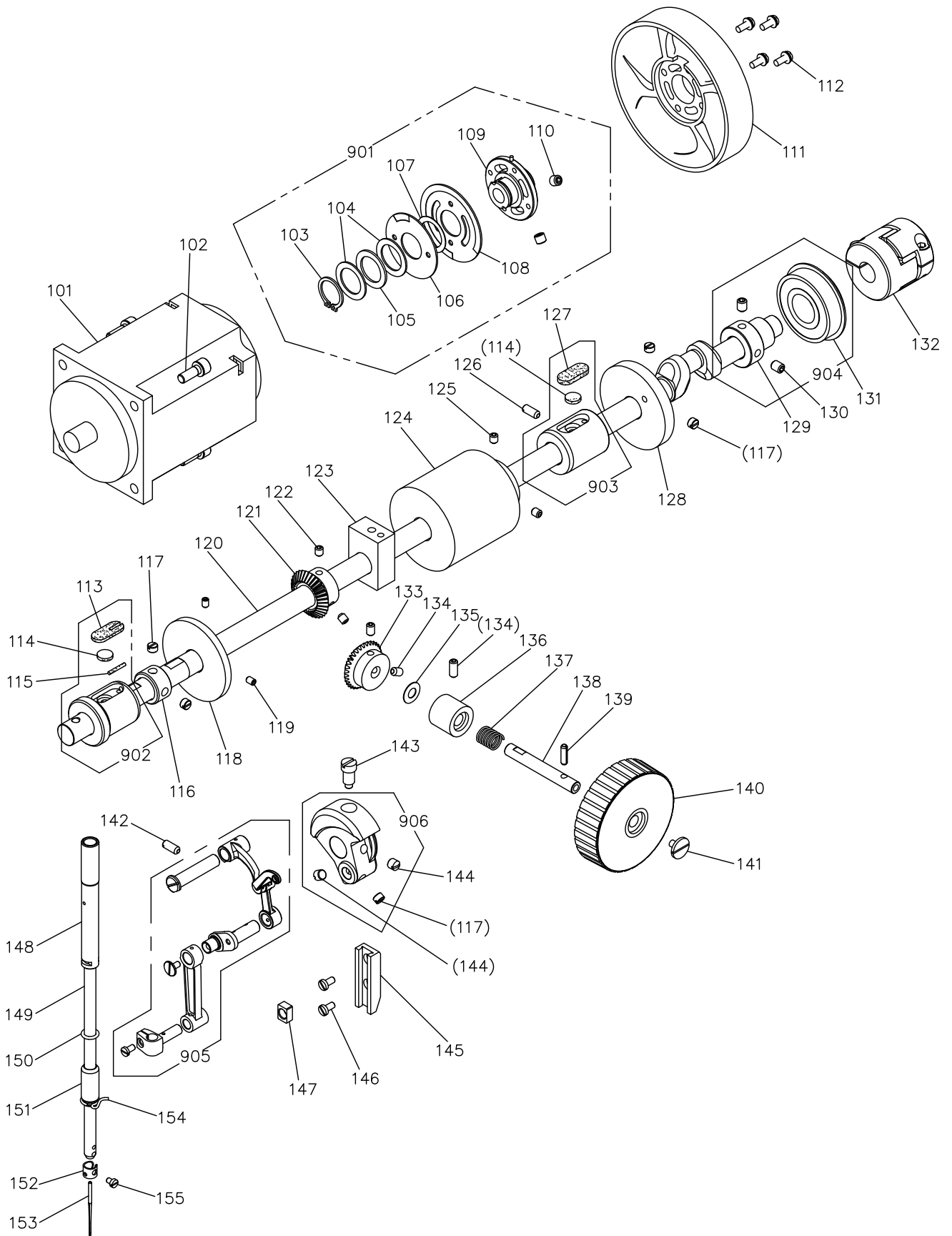



[D]縫い機構(1)  
SEWING MECHANISM (1)

Fig no.	変更 Mod.	部品コード Parts no.	品名	Description	数量	
					Amt.	Req.
					5050	10050
D 101		MH10E2848	シュクモータ	Main shaft motor	1	
D 102		M96001017	セフティソケット M6X16	Safety socket bolt M6X16	4	
D 103		M90337065	Cガタメウ 18	C-type retaining ring 18	1	
D 104		MF17A1476	スペーサB	Spacer B	2	
D 105		M93016050	ナミワッシャ	Wave washer	1	
D 106		MH10A1694	ハンシャパン (ウエ)	Command disk (up)	1	
D 107		MF17A2476	スペーサ A	Spacer A	1	
D 108		MH10A0694	ハンシャパン (シタ)	Command disk (down)	1	
D 109		MH10A0750	ブッシュクミ	Bushing assy	1	
D 110		M91609020	ロッカクアナツキトメネジ 1/4(40)X5.5	Screw 1/4(40)X5.5	2	
D 111		MH10A1682	プーリ	Pulley	1	
D 112		M90409037	SW-PW Pナベネジ M4X10	Screw M4X10	4	
☆ D 113		MG50A0740	フェルト	Felt	1	
☆ D 114		MS10A1740	フェルト	Felt	2	
☆ D 115		MV88A0740	フェルト	Felt	1	
☆ D 116		MF80A0352	カラ	Collar	1	
☆ D 117		M91602001	トメネジ 1/4(40)X4	Screw 1/4(40)X4	5	
☆ D 118		MS14A0682	イトマキプーリ	Pulley	1	
D 119		M91053020	ロッカクアナツキトメネジ M4X6	Screw M4X6	2	
D 120		MH40A1230	ウワジク	Upper shaft	1	
D 121		MH10A1722	ウワジクマイタキヤ	Gear	1	
D 122		M95002020	ロッカクアナツキトメネジ M5X6	Screw M5X6	2	
☆ D 123		MA35A0833	メタル	Bushing	1	
D 124		MH40A0383	モータイナーシャ	Inertia rotor	1	
D 125		M94001001	トメネジ M5X6	Screw M5X6	2	
D 126		M91223001	トメネジ M5X10	Screw M5X10	1	
☆ D 127		MF60A2740	フェルト	Felt	1	
☆ D 128		ME25A0350	イトキリカム	Thread trimmer cam	1	
D 129		MH10A7750	ブッシュ	Bushing	1	
D 130		M91650020	ロッカクアナツキトメネジ M6X8	Screw M6X8	2	
D 131		MH10A2456	ジクウケ	Ball bearing	1	
D 132		MH10A0364	カップリング	Coupling	1	
D 133		MH10A0722	マイタキヤ	Gear	1	
D 134		M95004020	ロッカクアナツキトメネジ M5X8	Screw M5X8	3	
D 135		MH10A0416	カンショウコム	Rubber cushion	1	
D 136		MH27A0833	メタル	Bushing	1	
D 137		MH10A0572	ツルマキハネ	Spring	1	
D 138		MH27A1454	シク	Shaft	1	
D 139		M90406064	スプリングピン φ4X14	Pin φ4X14	1	
D 140		MH25A0682	テマワシプーリ	Hand pulley	1	
☆ D 141		M91119002	ヒラネジ	Screw	1	
D 142		M95003001	スリワリトメネジ M5X12	Screw M5X12	1	
☆ D 143		M91802006	ヒラネジホウサキ 9/32(28)	Set screw 9/32(28)	1	
☆ D 144		M91606001	トメネジ 1/4(40)X6	Screw 1/4(40)X6	2	
☆ D 145		MS01A0155	アンナイダイ	Guide bracket	1	
☆ D 146		M90990002	ヒラネジ M4X8	Screw M4X8	2	
☆ D 147		MF10A0325	カクコマ	Square block	1	
☆ D 148		MS01A0663	ハリホウメタル (ウエ)	Needle bar bushing (upper)	1	
☆ D 149		MS01A0660	ハリホウ	Needle bar	1	
D 150		M90500085	リング	O-ring	1	
☆ D 151		MG30A0664	ハリホウメタル (シタ)	Needle bar bushing (lower)	1	
☆ D 152		MF21D0181	イトアンナイ	Thread guide	1	
☆ D 153		MS02A0128	ミンハリ DPX17#18	Needle DPX17#18	1	
☆ D 154		MF01A0181	イトアンナイ	Thread guide	1	
☆ D 155		M90815002	ヒラネジ 1/8(44)X4.5	Screw 1/8(44)X4.5	1	
D 901		MH10E4750	ブッシュクミタテ	Bushing assy	1	
☆ D 902		MS10A0232	ウワジクメタル(ヒタリ)クミ	Drive shaft bushing L assy	1	
☆ D 903		MB60E0234	ウワジクメタル(ナカ)クミ	Drive shaft bushing C assy	1	
D 904		MH40E0456	ジクウケクミタテ (ウシロ)	Ball bearing assy (rear)	1	
☆ D 905		MS01E0580	テンピンハリカクミタテ	Thread take-up lever assy	1	
☆ D 906		MS01A0383	クランククミタテ	Crank assy	1	

☆印はPLK-E5050/E10050共通部品を示します。  
☆ indicates PLK-E5050/E10050 common parts.

E 縫い機構(2)  
SEWING ACCESSORIES(2)

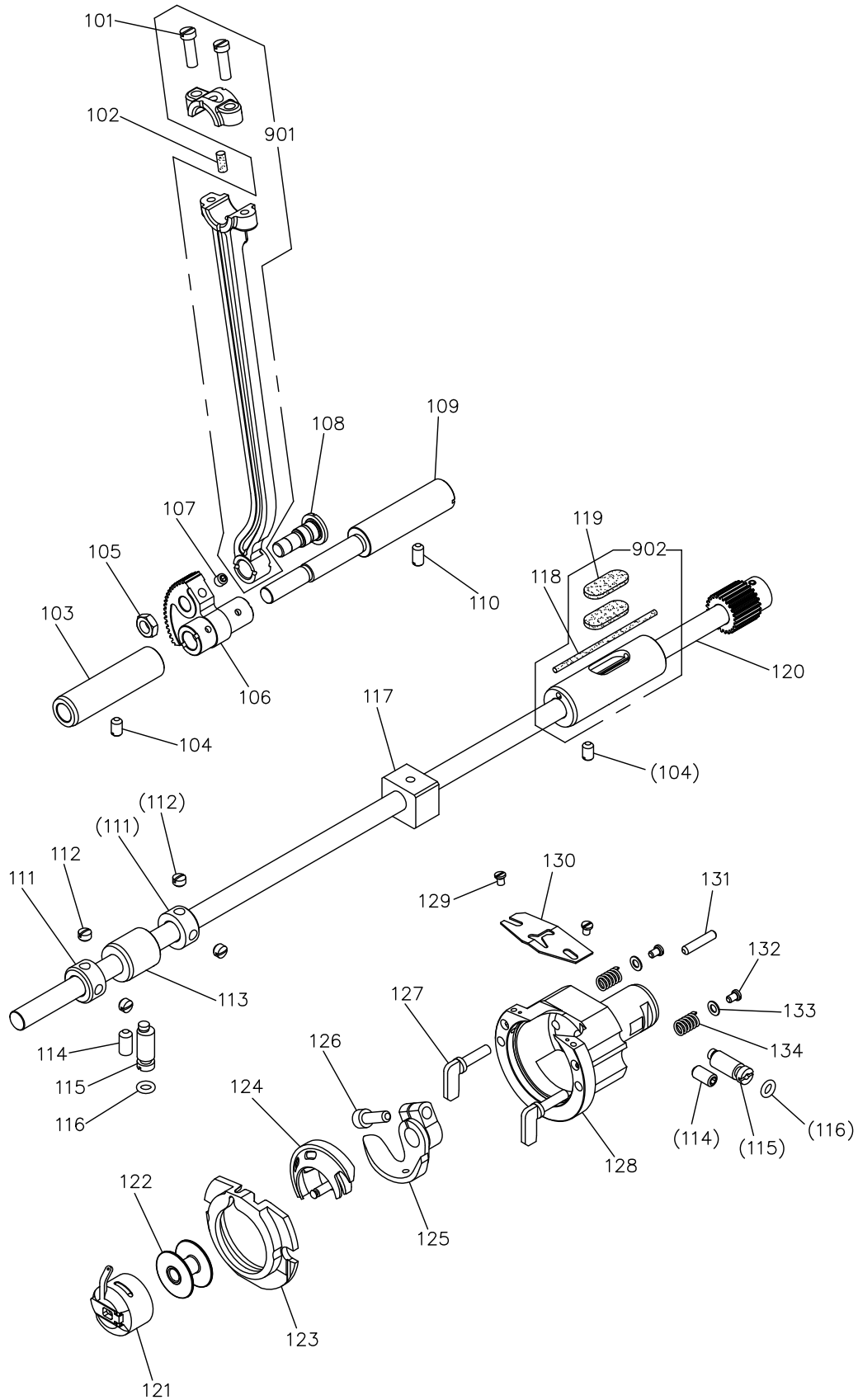

[E] 縫い機構(2)  
SEWING MECHANISM (2)

Fig no.	変更 Mod.	部品コード Parts no.	品名	Description	数量	
					Amt.	Req.
					5050	10050
☆ E 101		M91203002	ヒラネジ 3/16(28)X15	Screw 3/16(28)X15		2
☆ E 102		MB60A0740	フェルト	Felt		1
☆ E 103		ME10A2833	メタル	Bushing		1
E 104		M91223001	トメネジ M5X10	Screw M5X10		2
☆ E 105		M91802045	ナット 9/32(28)	Nut 9/32(28)		1
☆ E 106		MS01A0508	セクタハゲルマ	Sector gear		1
E 107		M95004021	ロッカクアナツキトメネジ M5X5	Screw M5X5		1
☆ E 108		M98003015	ヒラネジダンツキ 9/32(28)	Screw 9/32(28)		1
☆ E 109		MS01A0891	ヨウトウジク	Rock shaft		1
E 110		M95003001	スリワルトメネジ M5X12	Screw M5X12		1
☆ E 111		MM11A0352	カラー	Collar		2
☆ E 112		M91503001	トメネジ 15/64(28)X4.5	Screw 15/64(28)X4.5		4
☆ E 113		MB62A1453	シタジクメタル(ナカ)	Hook shaft bushing (C)		1
E 114		M91650020	ロッカクアナツキトメネジ M6X8	Screw M6X8		2
☆ E 115		MS01A0761	ヘンシンジク	Eccentric shaft		2
☆ E 116		M90500085	O リング	O-ring		2
☆ E 117		MA35A1833	メタル	Bushing		1
☆ E 118		ME10A0148	ヒモ	Oil braid		1
☆ E 119		MA20A0740	フェルト	Felt		2
☆ E 120		MA35E0450	シタジククミ	Hook shaft assy		1
☆ E 121		MS17A0125	ホビンケース SC-181	Bobbin case		1
☆ E 122		MA10A0123	ホビン	Bobbin		1
☆ E 123		MS08A0616	ナカガマオサエ	Hook retainer		1
☆ E 124		MA10A0120	ナカガマ	Inner hook		1
☆ E 125		MS01A0611	ドライバ	Hook driver		1
E 126		M95001021	ロッカクアナツキホルト M5X16	Socket bolt M5X16		1
☆ E 127		MS09A0950	カマオサエツマミ	Hook clamp		2
☆ E 128		MS01A0121	ソトガマ	Outer hook		1
☆ E 129		M90853002	ヒラネジ 1/8(40)X4	Screw 1/8(40)X4		2
☆ E 130		MS01A0329	カマイトアンナイ	Thread guide		1
☆ E 131		M90001060	ヘイコウピン M6-4X18	Pin M6-4X18		1
☆ E 132		M90802003	マルヒラネジ 1/8(44)X4.5	Screw 1/8(44)X4.5		2
☆ E 133		M90306050	サカネ	Washer		2
☆ E 134		MS01A0572	ツルマキハネ	Spring		2
☆ E 901		MB60E1956	レンセツカンクミ	Connecting rod assy		1
☆ E 902		ME10E0452	シタジクメタル(ミキ)クミ	Hook shaft bushing (R) assy		1

**F** 中押え機構(1)  
PRESSER BAR LIFTING MECHANISM(1)

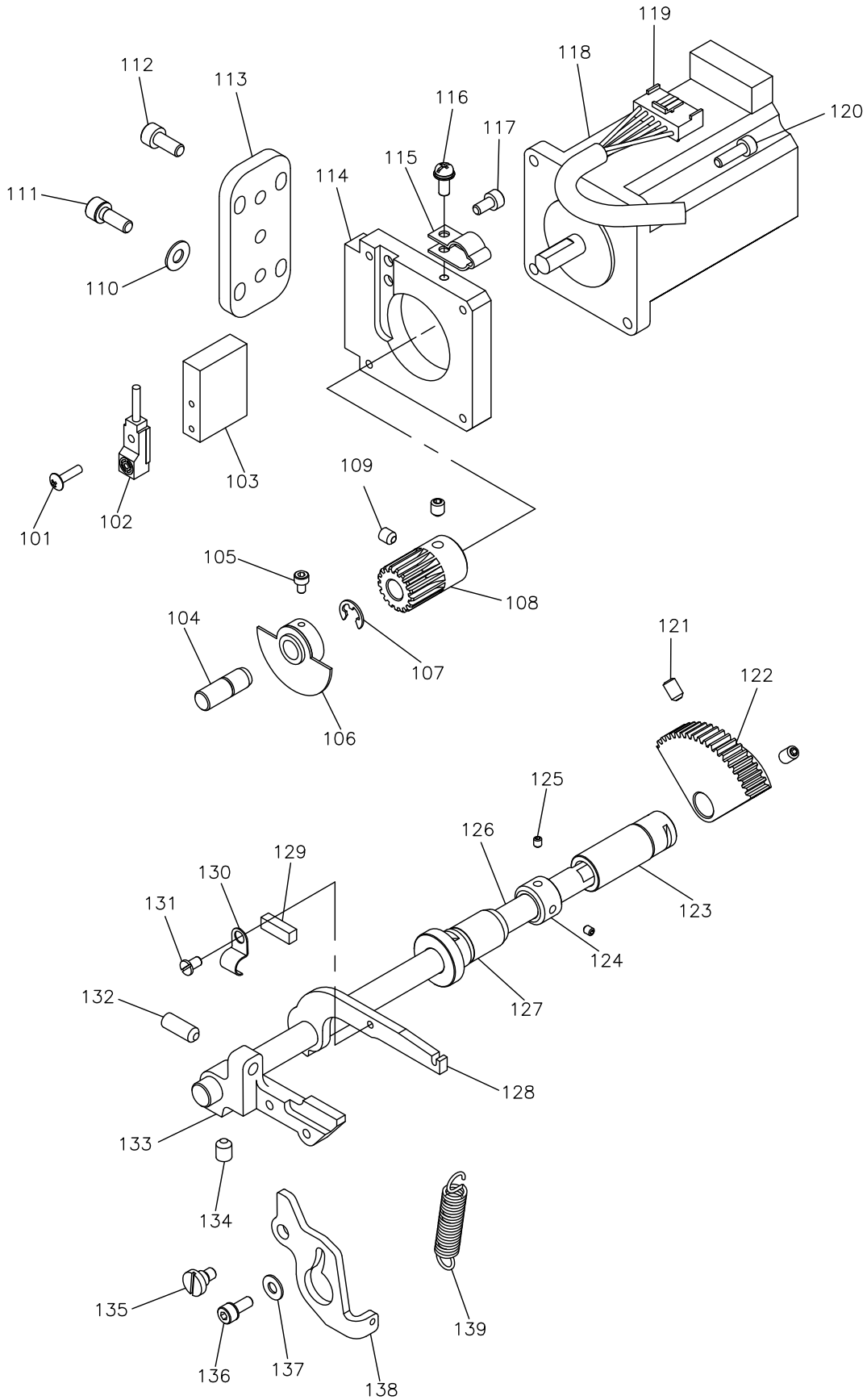

[F] 中押え機構(1)  
PRESSER BAR LIFTING MECHANISM(1)

Fig no.	変更 Mod.	部品コード Parts no.	品 名	Description	数量
					Amt. Req.
					5050 10050
F 101		M90301036	PTラスネジ M3X12	Screw M3X12	1
F 102		MH50S0484	キンセツスイッチ	Detector	1
F 103		MH27A0603	センサトリツケダイ	Detector bracket	1
F 104		MH27A3454	シク	Shaft	1
F 105		M93003021	ロッカクアナツキホルト M3X6	Socket bolt M3X6	1
F 106		MH27A0407	ケンシュツパン	Detector plate	1
F 107		M90511065	Eカ外メワ 6	E-type retaining ring 6	1
F 108		MH10A2722	ヒラハグルマ	Gear	1
F 109		M94001001	トメネジ M5X6	Screw M5X6	2
F 110		M90511050	ミガキサガネ 5	Washer 5	4
F 111		M95014017	セフティソケット M5X14	Safety socket bolt M5X14	4
F 112		M95003021	ロッカクアナツキホルト M5X12	Socket bolt M5X12	3
F 113		MH27A0850	モータイトリツケイタ	Presser foot motor adapter	1
F 114		MH27A1603	ナカオサエモータトリツケダイ	Presser foot motor bracket	1
F 115		MB60A0620	ナイロンクリップ FGC-8	Nylon clip FGC-8	1
F 116		M90409037	SW-PW Pナベネジ M4X10	Screw M4X10	1
F 117		M95018021	ロッカクアナツキホルト M4X8	Socket bolt M4X8	2
F 118		MH10A1848	ステッピングモータ	Stepping motor	1
F 119		MH27A0508	ケーブル (PFモータ)	Cable (PF motor)	1
F 120		M94040021	ロッカクアナツキホルト M4X14	Socket bolt M4X14	4
F 121		M95004020	ロッカクアナツキトメネジ M5X8	Screw M5X8	2
F 122		MH10A1683	オウキハグルマ	Sector gear	1
F 123		MH27A1833	ナカオサエメタル (ウシロ)	Presser foot bushing (rear)	1
F 124		MH10A1352	セツカラー	Set collar	1
F 125		M91055020	ロッカクアナツキトメネジ M4X4	Screw M4X4	2
F 126		MH40S0390	ナカオサエクトウシク	Presser foot driving shaft	1
F 127		MH27A2833	ナカオサエメタル (マエ) クミタテ	Presser foot bushing (front) assy	1
F 128		MH10A1252	ナカオサエアゲレバー B	Presser foot lifting lever B	1
F 129		MH10A1740	フェルト	Felt	1
☆ F 130		MN70A1780	ホルダ	Holder	1
☆ F 131		M90908003	マルヒラネジ 9/64(40)X6	Screw 9/64(40)X6	1
F 132		M91651020	ロッカクアナツキトメネジ M6X16	Screw M6X16	1
F 133		MH10A0252	ナカオサエアゲレバー A	Presser foot lifting lever A	1
F 134		M91650020	ロッカクアナツキトメネジ M6X8	Screw M6X8	1
F 135		M91127015	ヒラネジダンツキ 11/64(40)X5	Screw 11/64(40)X5	1
F 136		M94001017	セフティソケット M4X10	Safety socket bolt M4X10	1
F 137		M90421050	ミガキサガネ 4	Washer 4	1
F 138		MH10A2708	ハネカケ	Hook plate	1
F 139		MH10A4572	ツルマキバネ	Spring	1

**G** 中押え機構(2)  
**PRESSER BAR LIFTING MECHANISM(2)**

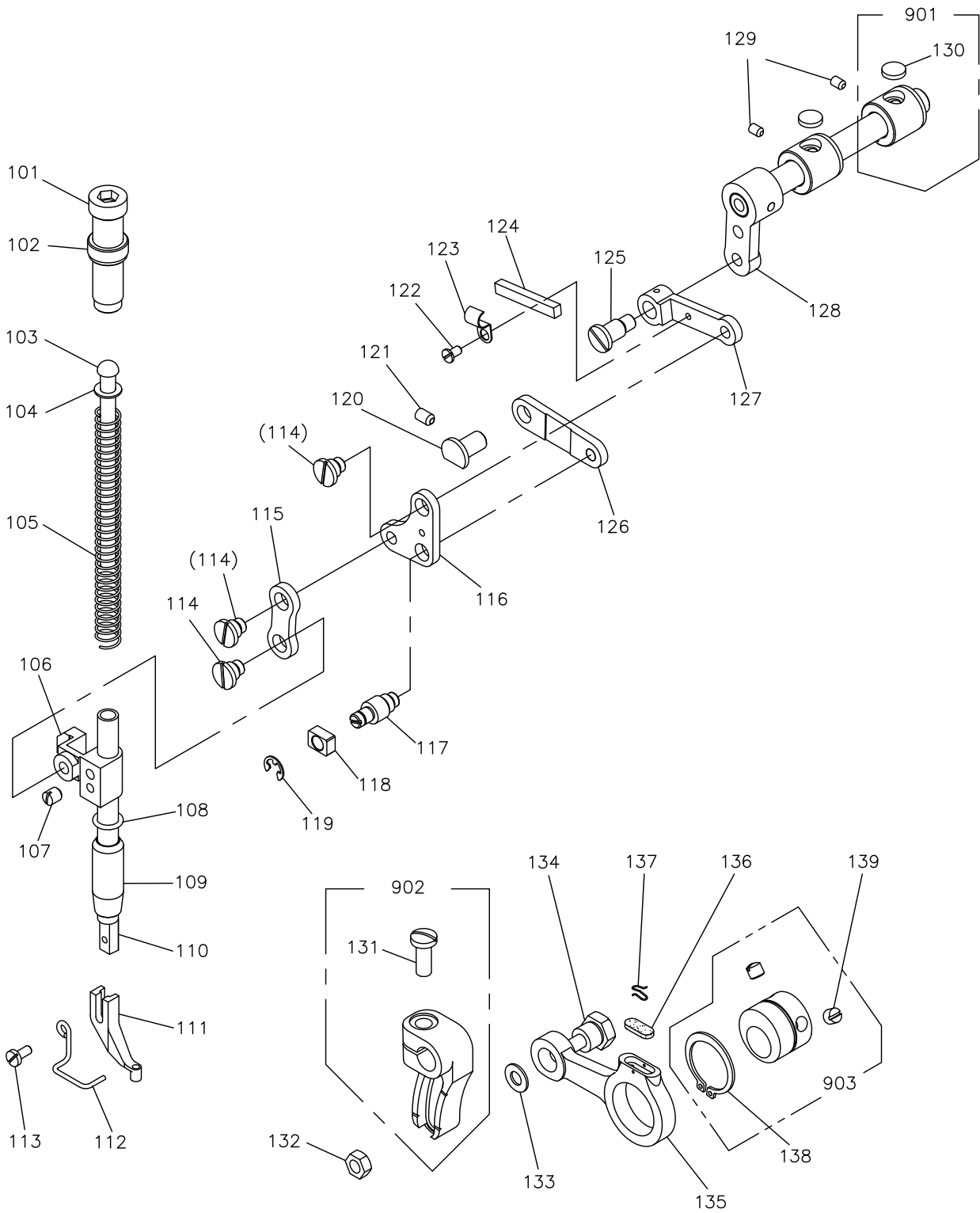

[G] 中押え機構(2)  
PRESSER BAR LIFTING MECHANISM(2)

Fig no.	変更 Mod.	部品コード Parts no.	品 名	Description	数量
					Amt. Req.
					5050 10050
☆ G 101		M93220035	ツマミネジ 1/2(28)X43	Thumb screw 1/2(28)X43	1
☆ G 102		M93202047	ナット 1/2(28)	Nut 1/2(28)	1
☆ G 103		MS03A0703	アンナイボウ	Presser bar guide	1
G 104		M90632050	コサガネ 6	Washer 6	1
☆ G 105		MS03A1572	ツルマキバネ	Spring	1
☆ G 106		MG75A0265	オサエホウダキ	Presser bar holder	1
☆ G 107		M91506001	トメネジ 15/64(28)X7	Screw 15/64(28)X7	1
G 108		M90600085	リング	O-ring	1
G 109		MH10A0267	オサエホウメタル	Presser bar bushing	1
☆ G 110		MS03A0262	オサエホウ	Presser bar	1
☆ G 111		MV30A0256	オサエ φ3	Presser foot φ3	1
G 112		MH10A0626	ニードルガード	Needle guard	1
☆ G 113		M90922002	ヒラネジ 9/64(40)X8	Screw 9/64(40)X8	1
G 114		M91690015	ヒラネジダンツキ 1/4(40)X4	Screw 1/4(40)X4	3
G 115		MH10A5910	リンク	Link	1
G 116		MH10A0763	ベルクランク	Bell crank	1
G 117		M91553015	ダンツキネジ 1/4(40)X4	Screw 1/4(40)X4	1
G 118		MF10A0325	カクコマ	Square block	1
G 119		M90505065	Eが外メワ 5	E-type retaining ring 5	1
G 120		MH10A0283	ツハツキシク	Stepped pin	1
G 121		M95004020	ロッカクアナツキトメネジ M5X8	Screw M5X8	1
☆ G 122		M90908003	マルヒラネジ 9/64(40)X6	Screw 9/64(40)X6	1
☆ G 123		MN70A1780	ホルダ	Holder	1
☆ G 124		MG30A0740	フェルト	Felt	1
G 125		M91691015	ヒラネジダンツキ 1/4(40)X7	Screw 1/4(40)X7	1
☆ G 126		ME10A7910	リンク	Link	1
G 127		MH10A1956	レンセツカン	Link	1
G 128		MH27A0228	ウテクミタテ	Arm shaft assy	1
G 129		M91058020	ロッカクアナツキトメネジ M4X10	Screw M4X10	2
☆ G 130		MS10A1740	フェルト	Felt	2
☆ G 131		M91603003	マルヒラネジ 1/4(24)X16	Screw 1/4(24)X16	1
☆ G 132		M91572045	Uナット M6X0.75	U-nut M6X0.75	1
☆ G 133		M90631050	ミガキサガネ 6	Washer 6	1
☆ G 134		M91551015	ダンツキホルト M6	Bolt M6	1
☆ G 135		ME10A0956	レンセツカン	Crank rod	1
☆ G 136		MG30B0740	フェルト	Felt	1
☆ G 137		MF60A0700	センサイクハネ	Holder	1
☆ G 138		M90325065	Cが外メワ25	C-type retaining ring 25	1
☆ G 139		M91606001	トメネジ 1/4(40)X6	Screw 1/4(40)X6	2
☆ G 901		MH10E0285	ジョウブジョウケメタルクミタテ	Bushing assy	2
☆ G 902		MS02A0463	ウテ (ミキ)	Arm (right)	1
☆ G 903		MG30A0760	ヘンシンリンクミタテ	Eccentric cam assy	1

**H** 糸切り機構  
 THREAD TRIMMING MECHANISM

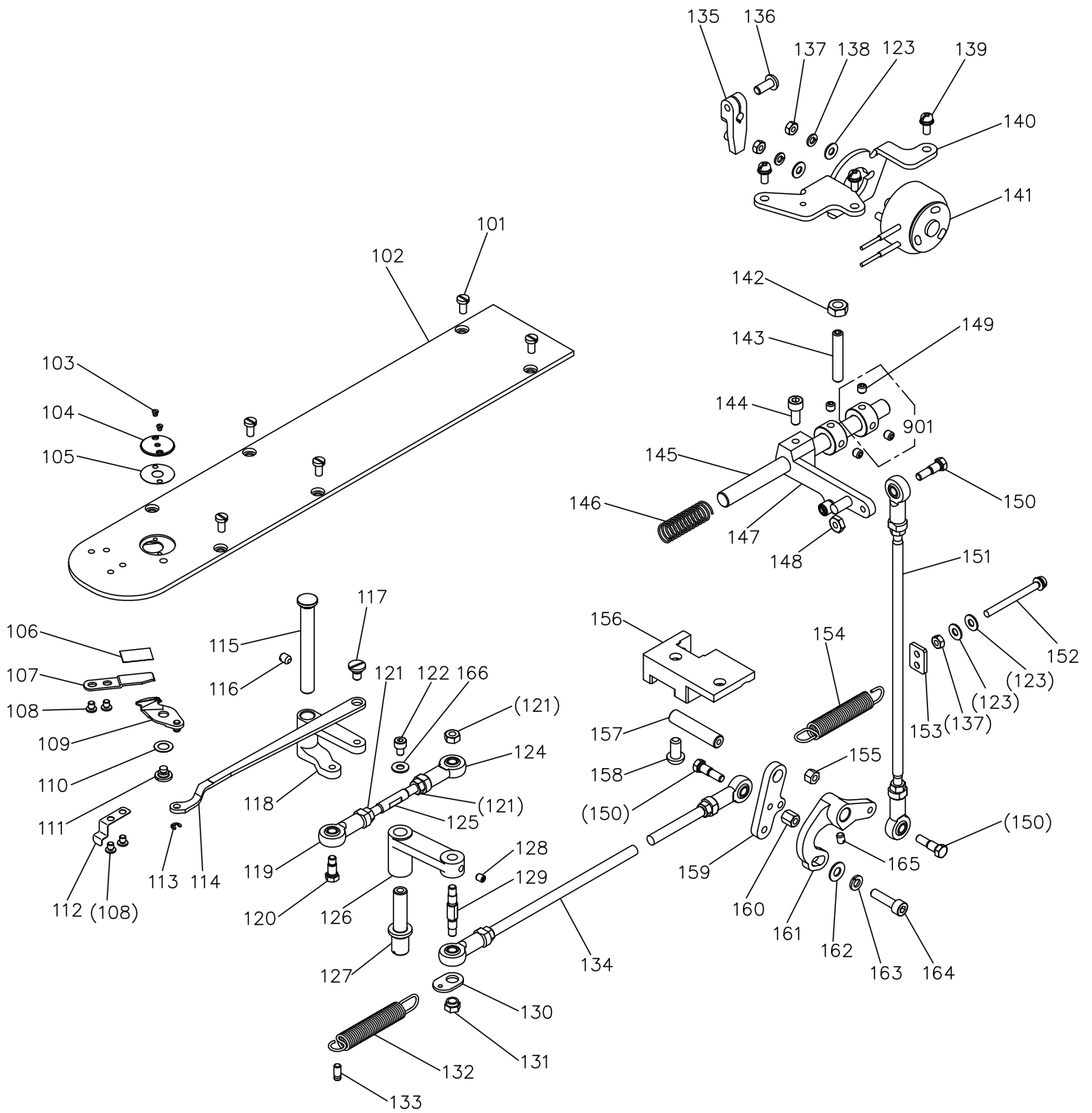



[H]系切り機構  
THREAD TRIMMING MECHANISM

Fig no.	変更 Mod.	部品コード Parts no.	品名	Description	数量	
					Amt.	Req.
					5050	10050
H 101		M90990002	ヒラネジ M4X8	Screw M4X8	6	
☆ H 102		MS18A0470	スベリイタ	Slide plate	1	
☆ H 103		M90605010	サラネジ 3/32(56)X2.8	Screw 3/32(56)X2.8	2	
☆ H 104		ME10A1101	ハリイタ φ2.2	Needle plate	1	
☆ H 105		MS01A1476	スベーサ	Spacer	1	
☆ H 106		MA10B2476	スベーサ	Spacer	1	
☆ H 107		MS14A0838	コテイメス	Fixed knife	1	
☆ H 108		M90906003	マルヒラネジ 9/64(40)X3.2	Screw 9/64(40)X3.2	4	
☆ H 109		MS03B0838	イドウメス	Movable knife	1	
☆ H 110		M96004052	ウェーブワッシャ 6	Wave washer 6	1	
☆ H 111		M91129015	ヒラネジダンツキ 11/64(40)	Screw 11/64(40)	1	
☆ H 112		MS01A0192	イタバネ	Leaf spring	1	
☆ H 113		M90513065	Eガトメワ 2.5	E-type retaining ring 2.5	1	
☆ H 114		MA20A1910	リンク	Link	1	
☆ H 115		MB62A0454	ツハツクシク	Stepped pin	1	
H 116		M91224001	トメネジ M5X8	Screw M5X8	1	
☆ H 117		M91214015	ヒラネジダンツキ 3/16(28)	Screw 3/16(28)	1	
☆ H 118		MA20A0392	メスクウウテ (3)	Knife driving crank (3)	1	
☆ H 119		MB62A0975	ロッドエンド	Ball joint	1	
☆ H 120		M91101017	ホルトダンツキ 11/64(40)	Bolt 11/64(40)	1	
H 121		M91382045	ナット M5	Nut M5	3	
H 122		M94001021	ロッカアナツキホルト M4X6	Socket bolt M4X6	1	
H 123		M90421050	サガネ 4	Washer 4	4	
☆ H 124		MN72A0975	ロッドエンド	Ball joint	1	
☆ H 125		M95004023	ウエコミホルト	Stud bolt	1	
☆ H 126		MA35A1950	レバー	Lever	1	
☆ H 127		MA20A4454	ツハツクシク	Stepped pin	1	
H 128		M91050020	ロッカアナツキトメネジ M4X5	Screw M4X5	1	
☆ H 129		MA35A2530	ダンツクシク	Shaft	1	
☆ H 130		MA35A0708	ハネカケ	Hook	1	
☆ H 131		M91383045	ナット	Nut	1	
☆ H 132		MA35A1572	ツルマキバネ	Spring	1	
☆ H 133		M94002067	ミヅツキピン BXガタ φ4X6	Pin φ4X6	1	
☆ H 134		MB35E0975	ロッドエンドクミタテ	Connecting rod	1	
☆ H 135		MS01E0430	イキリサトウウテ	Crank	1	
H 136		M95049021	ロッカアナツキホルト M5X12	Bolt M5X12	1	
H 137		M91007045	ナット M4	Nut M4	3	
H 138		M90424053	ハネサガネ 4	Spring washer 4	2	
H 139		M91056004	SW-PWプラマイナヘネジ M4X10	Screw M4X10	3	
☆ H 140		MS14A3601	ソレノイドトリツケイタ	Solenoid bracket	1	
☆ H 141		ME40E0519	イキリソレノイド	Solenoid (thread trim)	1	
H 142		M91576045	ナット M6	Nut M6	1	
☆ H 143		M96007020	コネジ M6X35	Screw M6X35	1	
H 144		M95003021	ロッカアナツキホルト M5X12	Socket bolt M5X12	1	
☆ H 145		MS01A0348	カムシク	Shaft	1	
☆ H 146		MS01A1572	ツルマキバネ	Spring	1	
☆ H 147		MS01E0351	カムツイジユウウテクミ	Cam follower assy	1	
☆ H 148		M91104045	ナット 11/64(40)	Nut 11/64(40)	1	
H 149		M95004021	ロッカアナツキトメネジ M5X5	Screw M5X5	4	
☆ H 150		M90101017	ホルトダンツキ 11/64(40)	Bolt 11/64(40)	3	
☆ H 151		MS01E0975	ロッドエンドクミタテ (タテ)	Connecting rod (vertical)	1	
H 152		M91082004	SW-PWプラマイナヘネジ M4X45	Screw M4X45	1	
☆ H 153		MB35A0708	ハネカケ	Hook	1	
☆ H 154		MA35A0572	ツルマキバネ	Spring	1	
☆ H 155		M91102045	ナット 11/64(40)	Nut 11/64(40)	1	
☆ H 156		MS14A3603	トリツケダイ	Bracket	1	
☆ H 157		MS08A0454	シク	Shaft	1	
H 158		M96062021	ロッカアナツキホルト M6X12	Bolt M6X12	2	
☆ H 159		MS01A2392	メスクウウテ (2)	Knife driving crank (2)	1	
☆ H 160		M91109045	ロングナット 11/64(40)	Long nut 11/64(40)	1	
☆ H 161		MS01A1392	メスクウウテ (1)	Knife driving crank (1)	1	
H 162		M90511050	サガネ 5	Washer 5	1	
H 163		M90504053	ハネサガネ 5	Spring washer 5	1	
H 164		M95015021	ロッカアナツキホルト M5X20	Socket bolt M5X20	1	
☆ H 165		M91108001	トメネジ 11/64(40)X5.5	Screw 11/64(40)X5.5	1	
☆ H 166		M90407050	サガネ4	washer4	1	
☆ H 901		MS01A3352	カラークミ	Collar assy	2	

☆印はPLK-E5050/E10050共通部品を示します。

☆ indicates PLK-E5050/E10050 common parts.

**J** X-Yテーブル機構(1)  
 X-Y TABLE MECHANISM(1)

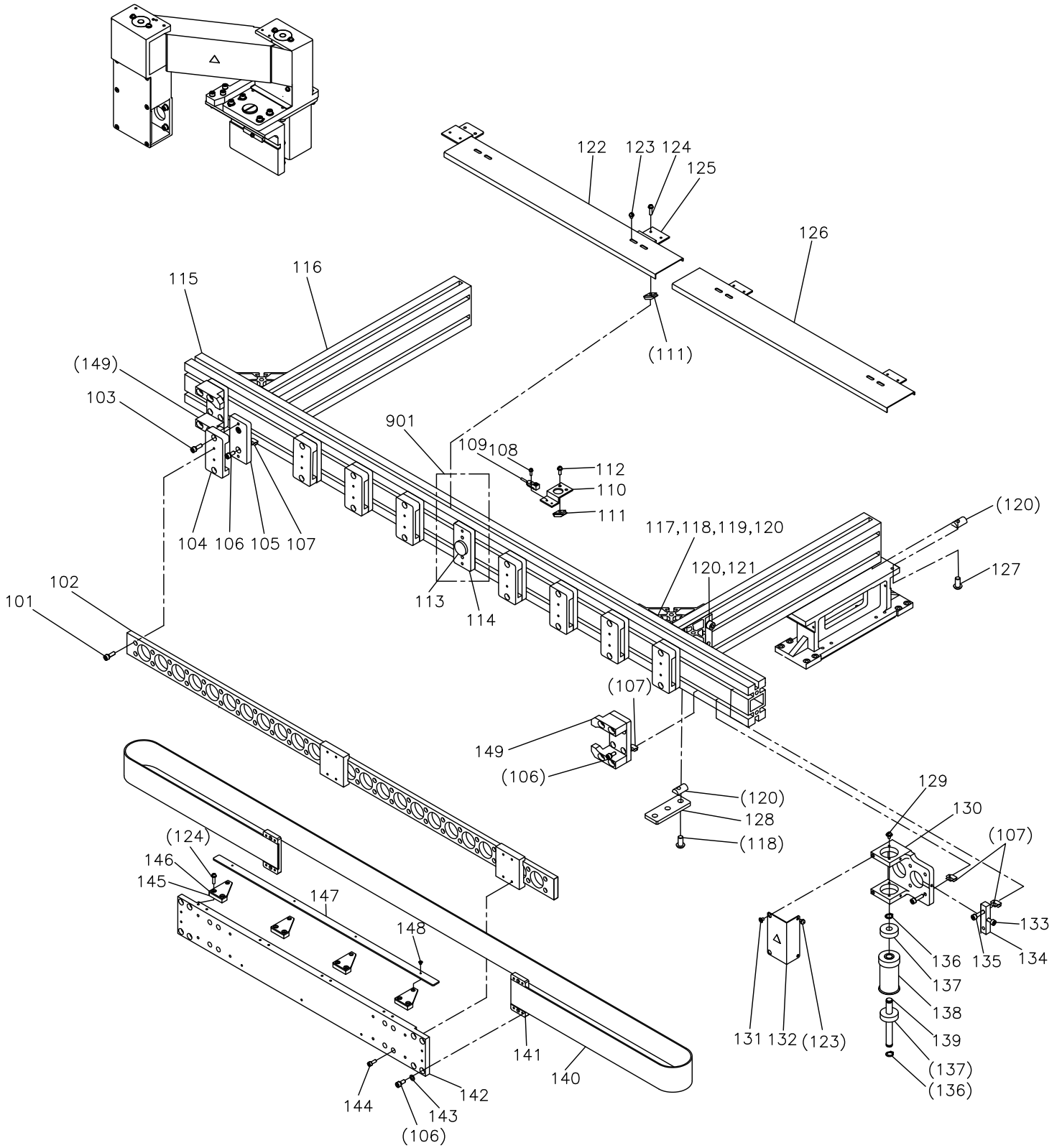

[J]X-Yテーブル機構(1)  
X-Y TABLE MECHANISM(1)

Fig no.	変更 Mod.	部品コード Parts no.	品名	Description	数量	
					Amt. 5050	Req. 1000
J 101		M94003021	ロッカアナツキホルト M4X12	Socket bolt M4X12	18	26
☆ J 102		MB50A2920	スライドガイド X	Slide guide X	1	*
☆ J 102		MB15A2920	スライドガイド X	Slide guide X	*	1
J 103		M95004017	セフティソケット M5X16	Safety socket bolt M5X16	18	26
☆ J 104		MB50A0743	アッパープレート	Upper plate	9	13
☆ J 105		MB50A1743	ロープレート (A)	Lower plate (A)	8	10
J 106		M95002017	セフティソケット M5X12	Safety socket bolt M5X12	34	38
☆ J 107		M95001047	Tナット M5	T-nut M5	32	36
J 108		M90971004	SW-PWプラマイナネジ M3X10	Screw M3X10	1	1
☆ J 109		ME50A0484	キンセツスイッチ X	Detector X	1	1
☆ J 110		ME50A0601	センサトリツケイタ X	Detector holder X	1	1
☆ J 111		M94003047	Tナット M4	T-nut M4	10	10
J 112		M91059004	SW-PWプラマイナネジ M4X12	Screw M4X12	2	2
☆ J 113		MB50A0419	キューンパット	Vibration preventing pad	1	3
☆ J 114		MB50A2743	ロープレート (B)	Lower plate (B)	1	3
☆ J 115		MB50A0413	Xジクコラム	X-column	1	*
☆ J 115		MB15A0413	Xジクコラム	X-column	*	1
☆ J 116		MB50A1413	Yジクコラム	Y-column	2	2
☆ J 117		MB50A0571	コーナージョイント	Corner joint	3	4
J 118		M98018022	ロッカアナツキホタンホルト M8X16	Bolt M8X16	16	18
☆ J 119		M96006052	カクザカネ	Square washer	10	12
☆ J 120		M98605047	Tナット M8	T-nut M8	36	42
J 121		M98003017	セフティソケット M8X16	Safety socket bolt M8X16	12	16
☆ J 122		MH50A2339	Xジクカバー (L)	X-column cover (left)	1	*
☆ J 122		MH15A0339	Xジクカバー (L)	X-column cover (left)	*	1
J 123		M91058004	SW-PWプラマイナネジ M4X6	Screw M4X6	10	14
J 124		M91073004	SW-PWプラマイナネジ M4X16	Screw M4X16	16	20
☆ J 125		MB50A0426	ササエカナガ	Bracket	4	6
☆ J 126		MB50B0339	Xジクカバー (R)	X-column cover (right)	1	*
☆ J 126		MB15B0339	Xジクカバー (R)	X-column cover (right)	*	1
J 127		M98004017	セフティソケット M8X20	Bolt M8X20	8	8
☆ J 128		MB50A0196	X-Yコラムイチキメータ	X-Y column holder	2	2
J 129		M91071004	SW-MWプラマイナネジ M4X8	Screw M4X8	4	4
☆ J 130		MB50A0758	ブラケット X	Bracket X	1	1
J 131		M91064004	サラネジ M4X6	Screw M4X6	2	2
☆ J 132		MB50A1339	プーリカバークミタテ	Pulley cover complete	1	1
J 133		M95011021	ロッカアナツキホルト M5X25	Socket bolt M5X25	1	1
☆ J 134		MA30A0751	テンションブロック	Tension block	1	1
J 135		M95001017	セフティソケット M5X20	Safety socket bolt M5X20	6	6
☆ J 136		M90516065	Cカトメワ 10	C-type retaining ring 10	2	2
☆ J 137		MB50A0456	ベアリング	Ball bearing	2	2
☆ J 138		MB50A0767	タイミングプーリ	Cog pulley	1	1
☆ J 139		MS05A0454	シャフト	Shaft	1	1
☆ J 140		MB50A0523	タイミングベルト X	Cog belt X	1	*
☆ J 140		MB15A0523	タイミングベルト X	Cog belt X	*	1
☆ J 141		MB50A0778	ベルトオサエクミタテ	Belt clamp assy	2	2
☆ J 142		ME50A0957	Xイドウレース	X-movable race	1	1
J 143		M90512050	ワザカネ 5	Washer 5	8	8
J 144		M94007017	セフティソケット M4X12	Safety socket bolt M4X12	8	8
☆ J 145		MB50A0476	スペーサ	Spacer	4	4
☆ J 146		MB50A1601	トリツケイタ	Detector plate support	4	4
☆ J 147		MB50A0407	ケンシュツイタ X	Detector plate X	1	1
J 148		M91305010	サラネジ M3X4	Screw M3X4	4	4
J 149		MH50S0477	Xジクストップクミタテ	X-column stopper assy	2	2
☆ J 901		MB50E3743	ホウシツキロープレート	Vibration preventing lower plate	1	3

**K** X-Yテーブル機構(2)  
 X-Y TABLE MECHANISM(2)

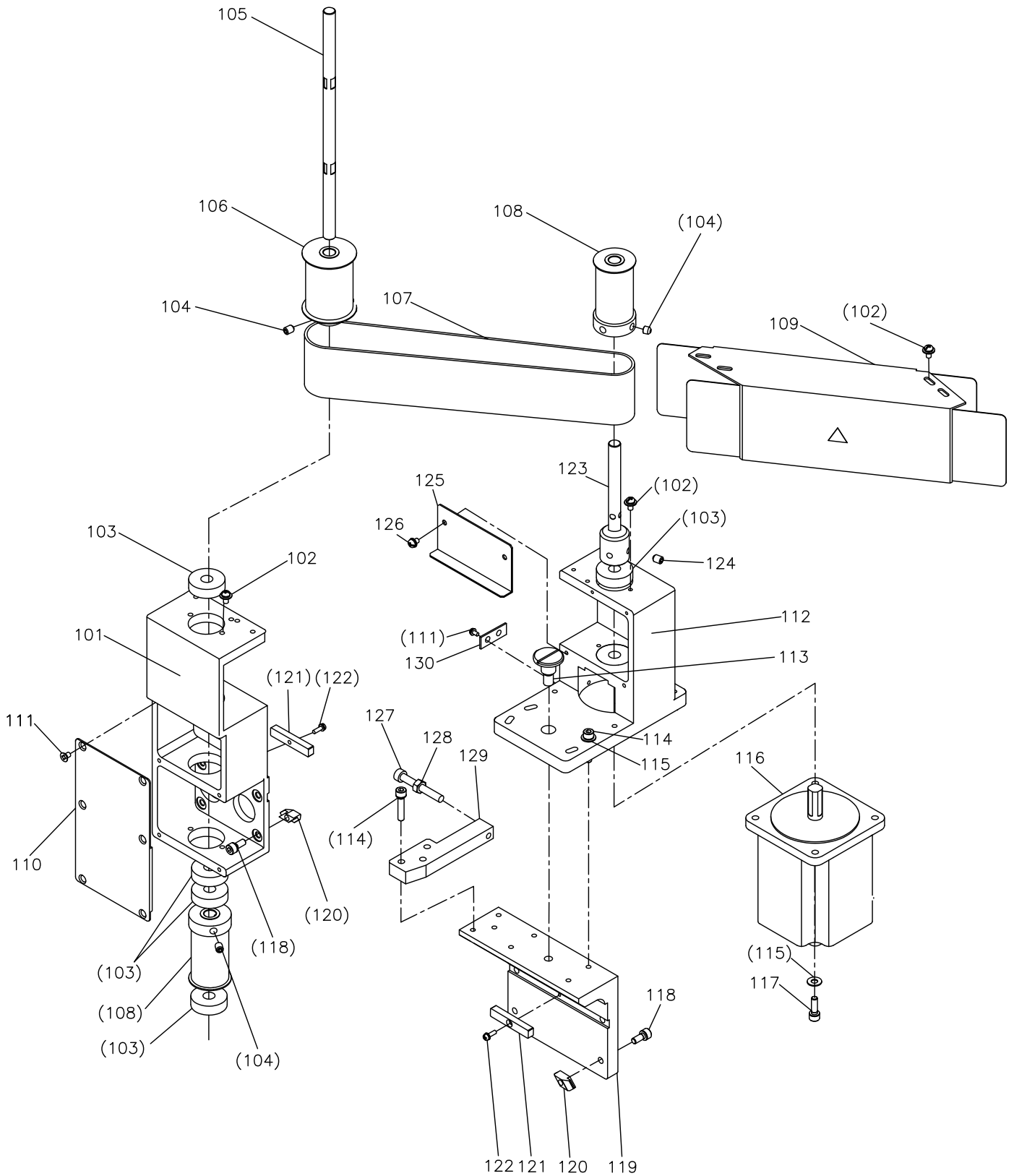

[K]X-Yテーブル機構(2)  
X-Y TABLE MECHANISM(2)

Fig no.	変更 Mod.	部品コード Parts no.	品名	Description	数量	
					Amt.	Req.
					5050	10050
K 101		MH50A0758	ブラケット X	Bracket X	1	
K 102		M91071004	SW-PWプラマイナネジ M4X8	Screw M4X8	12	
☆ K 103		MB50A0456	ベアリング	Ball bearing	6	
K 104		M96001001	トメネジ M6X8	Screw M6X8	6	
☆ K 105		MB50A0390	Xドライブシャフト (B)	X-drive shaft (B)	1	
K 106		MH50A0767	タイミングプーリー	Cog pulley	1	
K 107		MH50A0523	タイミングベルト	Cog belt	1	
K 108		MB50A1767	タイミングプーリー	Cog pulley	2	
K 109		MH50A0776	ベルトカバーミタテ	Belt cover assy	1	
☆ K 110		MB50A2339	プーリーカバーミタテ (A)	Pulley cover complete	1	
K 111		M90402037	サラネジ M4X8	Screw M4X8	8	
☆ K 112		MB50A2758	ブラケット (モータX)	Bracket (motor-X)	1	
☆ K 113		MB50A0454	ツハツキシャフト	Shaft	1	
K 114		M95008017	セフティソケット M5X25	Safety socket bolt M5X25	7	
K 115		M90511050	ミガキサガネ 5	Washer 5	8	
K 116		MH50E0848	ステップモータミタテ X	Motor complete X	1	
K 117		M95004017	セフティソケット M5X16	Safety socket bolt M5X16	4	
K 118		M95002017	セフティソケット M5X12	Safety socket bolt M5X12	8	
K 119		MH50A0603	モータリツケダイ	Motor bracket	1	
☆ K 120		M95001047	Tナット M5	T-nut M5	8	
☆ K 121		MB50A0370	キー	Key	2	
K 122		M90830004	SW-PWプラマイナネジ M3X10	Screw M3X10	2	
☆ K 123		MB50A1390	Xドライブシャフト (A)	X-drive shaft (A)	1	
K 124		M96002001	トメネジ M6X6	Screw M6X6	2	
☆ K 125		MB50A0849	Xモータカバー	X-motor cover	1	
K 126		M91058004	SW-PWプラマイナネジ M4X6	Screw M4X6	2	
K 127		M96029021	ロッカクアナツキホルト M6X45	Socket bolt M6X45	1	
K 128		M91576045	ロッカクナット M6	Nut M6	1	
☆ K 129		MB50A0751	テンションブロック	Tension block	1	
☆ K 130		MB50A0161	アテガネ	Plate	1	

L X-Yテーブル機構(3)  
 X-Y TABLE MECHANISM(3)

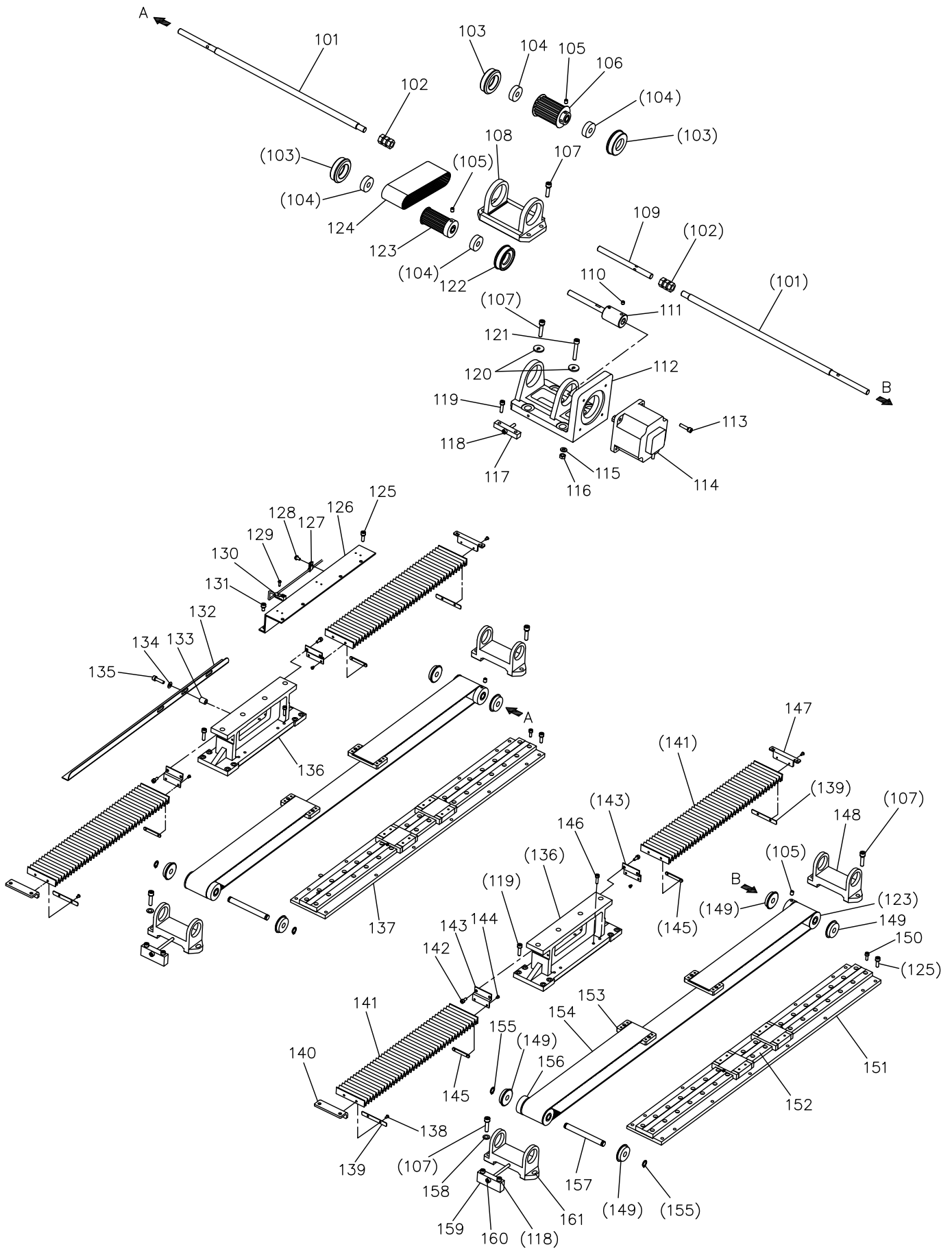

[L]X-Yテーブル機構(3)  
X-Y TABLE MECHANISM(3)

Fig no.	変更 Mod.	部品コード Parts no.	品名	Description	数量	
					Amt.	Req.
					5050	10050
☆	L 101	MB50A2390	Yクトウシク (B)	Y-drive shaft (B)	2	
☆	L 102	MA30A0364	Nカ <sup>ト</sup> カップリング	Coupling	2	
☆	L 103	MB50A0165	ベアリングアダプタ (B)	Bearing adapter (B)	3	
☆	L 104	MB50A0456	ベアリング	Ball bearing	4	
☆	L 105	M96001001	トメネジ M6X8	Screw M6 × 8	8	
	L 106	MH50A0767	タイミングプーリ	Cog pulley	1	
	L 107	M96005017	セフテソケット M6X25	Safety socket bolt M6X25	19	
☆	L 108	MB50A5758	チュウカンブラケット	Bracket	1	
☆	L 109	MB50A3390	Yクトウシク (A)	Y-drive shaft (A)	1	
☆	L 110	M96002001	トメネジ M6X6	Screw M6X6	4	
	L 111	MH50A0390	Yクトウシクミタテ	Y-drive shaft complete	1	
	L 112	MH50A1758	ブラケット (モータ)	Motor bracket	1	
	L 113	M95004017	セフテソケット M5X16	Safety socket bolt M5X16	4	
	L 114	MH50E1848	ステップモータミタテ Y	Motor complete Y	1	
	L 115	M90624053	ハネサガネ 6	Washer 6	1	
	L 116	M91576045	ナット M6	Nut M6	1	
☆	L 117	MA30A0751	テンションブロック	Tension block	1	
	L 118	M95006021	ロックアナツキホルト M5X30	Socket bolt M5X30	3	
	L 119	M95001017	セフテソケット M5X20	Safety socket bolt M5X20	22	
☆	L 120	M93002052	サガネ	Special washer	4	
	L 121	M96015021	ロックアナツキホルト M6X40	Socket bolt M6X40	1	
☆	L 122	MB50A1165	ベアリングアダプタ (A)	Bearing adapter (A)	1	
	L 123	MB50A1767	タイミングプーリ	Cog pulley	3	
	L 124	MH50A1523	タイミングベルト	Cog belt	1	
	L 125	M95004017	セフテソケット M5X16	Safety socket bolt M5X16	32	
☆	L 126	ME50A1601	センサトリツケイタ Y	Detector holder Y	1	
☆	L 127	MB50A0620	ナイロンクリップ	Nylon clip	1	
	L 128	M91054004	SW-PWプラマイナネジ M4X8	Screw M4X8	1	
	L 129	M90971004	SW-PWプラマイナネジ M3X10	Screw M3X10	1	
☆	L 130	ME50A1484	キンセツスイッチ Y	Detector Y	1	
	L 131	M95003017	セフテソケット M5X8	Safety socket bolt M5X8	4	
☆	L 132	MB50A1407	ケンシュツイタ Y	Detector plate Y	1	
☆	L 133	MB50A1476	スペーサ	Spacer	3	
	L 134	M90511050	ミガキサガネ 5	Washer 5	3	
	L 135	M95008017	セフテソケット M5X25	Safety socket bolt M5X25	3	
☆	L 136	MB50A1957	Yイトウレース	Y-movable race	2	
☆	L 137	MB50A0922	リニアトリツケイタ (L)	Linear way adapter (left)	1	
	L 138	M90814004	プラマイナネジ M3X5.2	Screw M3X5.2	8	
☆	L 139	MH50A0420	コテイイタ	Plate	4	
	L 140	MH50A3601	シャッタートリツケイタ B	Shutter adapter B	2	
	L 141	MH50A0458	シャッター	Shutter	4	
	L 142	M94008017	セフテソケット M4X6	Safety socket bolt M4X6	8	
	L 143	MH50A2601	シャッタートリツケイタ A	Shutter adapter A	4	
	L 144	M90853002	ヒラネジ 1/8(40)X4	Screw 1/8(40)X4	8	
	L 145	MH10A0606	ネジイタ	Plate	4	
	L 146	M94006017	セフテソケット M4X16	Safety socket bolt M4X16	16	
	L 147	MH50A4601	シャッタートリツケイタ C	Shutter adapter C	2	
☆	L 148	MA70A2758	ブラケット	Bracket	2	
☆	L 149	MS05A1456	ベアリング (トメワツキ)	Ball bearing	8	
	L 150	M94007017	セフテソケット M4X12	Safety socket bolt M4X12	32	
☆	L 151	MB50A1922	リニアトリツケイタ (R)	Linear way adapter (right)	1	
	L 152	MH50A0920	スライドガイド Y	Slide guide Y	2	
☆	L 153	MB50A0778	ベルトオサエミタテ	Belte clamp assy	4	
☆	L 154	MB50A3523	タイミングベルト	Cog belt	2	
☆	L 155	M90510065	Cガ <sup>ト</sup> 外メワ 10	C-type retaining ring 10	4	
☆	L 156	MB50A0767	タイミングプーリ	Cog pulley	2	
☆	L 157	MS05A0454	シク	Shaft	2	
	L 158	M90631050	ミガキサガネ 6	Washer 6	6	
☆	L 159	MB50A1751	テンションブロック	Tension block	2	
	L 160	M95011021	ロックアナツキホルト M5X25	Socket bolt M5X25	2	
☆	L 161	MB50A6758	ブラケット	Bracket	2	

☆印はPLK-E5050/E10050共通部品を示します。

☆ indicates PLK-E5050/E10050 common parts.

**M** 外押え機構  
 WORK HOLDER MECHANISM

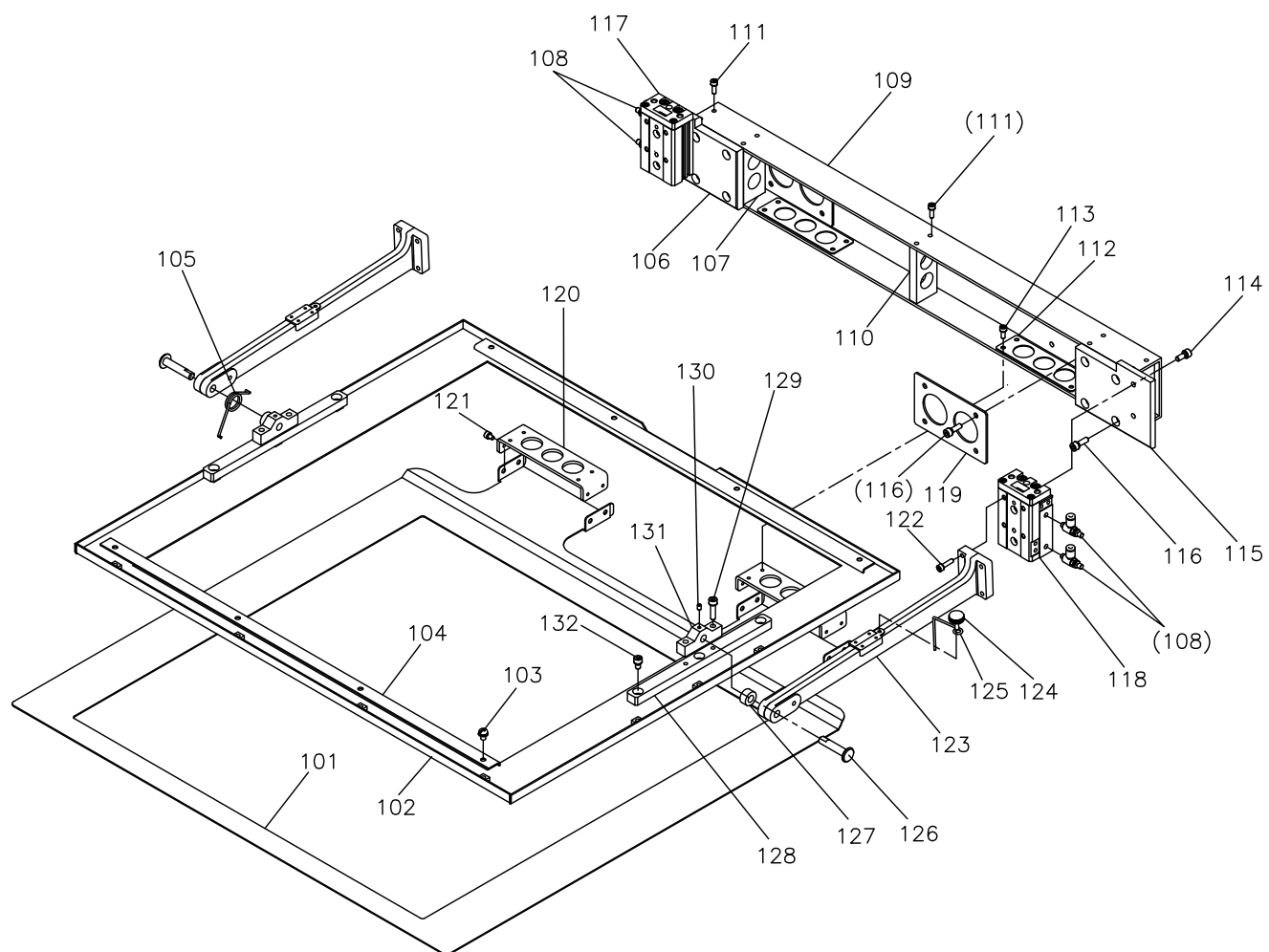

注：この部分は外押え機構付き電子ミシンに適用します。

Note : These parts are applied for a machine shipped with a standard clamp.



[M]外押え機構

WORK HOLDER MECHANISM

Fig no.	変更 Mod.	部品コード Parts no.	品名	Description	数量	
					Amt. 5050	Req. 10050
☆ M 101		MB50A0272	シタオサエイト	Feed plate	1	*
☆ M 101		MB15A0272	シタオサエイト	Feed plate	*	1
☆ M 102		MB50A0105	オサエ	Clamp frame	1	*
☆ M 102		MB15A0105	オサエ	Clamp frame	*	1
M 103		M91330004	SW-PWプラマイナネジ M5X8	Screw M5X8	8	8
☆ M 104		MB50A0799	オサエホキョウイタ	Stiffening plate	2	2
☆ M 105		MB50A0557	ネジリコイルハネ	Spring	1	1
☆ M 106		MB50A3601	オサエトリツケイタ (L)	Adapter (left)	1	1
☆ M 107		MB50A0780	オサエホルダー	Clamp holder	2	2
☆ M 108		MS45A0497	スピードコントローラ	Speed controller	4	4
☆ M 109		MB50A0308	オサエダイ	Clamp bracket	1	*
☆ M 109		MB15A0308	オサエダイ	Clamp bracket	*	1
☆ M 110		MB50A1426	サポート	Support block	1	1
M 111		M94007017	セフティソケット M4X12	Safety socket bolt M4X12	20	24
☆ M 112		M96008052	カクサカネ	Square washer	2	2
M 113		M94001017	セフティソケット M4X10	Safety socket bolt M4X10	8	8
M 114		M95002017	セフティソケット M5X12	Safety socket bolt M5X12	4	4
☆ M 115		MB50A4601	オサエトリツケイタ (R)	Adapter (right)	1	1
M 116		M95004017	セフティソケット M5X16	Safety socket bolt M5X16	16	16
☆ M 117		MB50A0595	エアスライドテーブル(L)	Air slide table(left)	1	1
☆ M 118		ME40M0595	エアスライドテーブル(R)	Air slide table(right)	1	1
☆ M 119		M96009052	ホキョウカクサカネ	Stiffening washer	2	2
☆ M 120		MB50A5601	シタオサエトリツケイタ	Feed plate bracket	2	2
M 121		M94008017	セフティソケット M4X6	Safety socket bolt M4X6	8	8
M 122		M94006017	セフティソケット M4X16	Safety socket bolt M4X16	8	8
☆ M 123		ME50A0273	オサエウテ	Clamp adapter	2	2
☆ M 124		MA20A0650	ナールドノブ	Knurled Knobs	1	1
☆ M 125		MB50A1477	ストッパ	Stopper	1	1
☆ M 126		MB50A1454	ジク	Clamp stud	2	2
☆ M 127		MB50A1352	カラー	Collar	2	2
☆ M 128		MB50A2426	オサエサポート	Clamp supporter	2	2
M 129		M95001017	セフティソケット M5X20	Safety socket bolt M5X20	4	4
M 130		M91053020	ロッククアナツキメネジ M4X6	Screw M4X6	2	2
☆ M 131		MB50A3426	ササエ	Supporter	2	2
M 132		M95003017	セフティソケット M5X8	Safety socket bolt M5X8	6	6

☆印はPLK-E5050/E10050共通部品を示します。

☆ indicates PLK-E5050/E10050 common parts.

**N** ワイパー機構  
WIPER MECHANISM

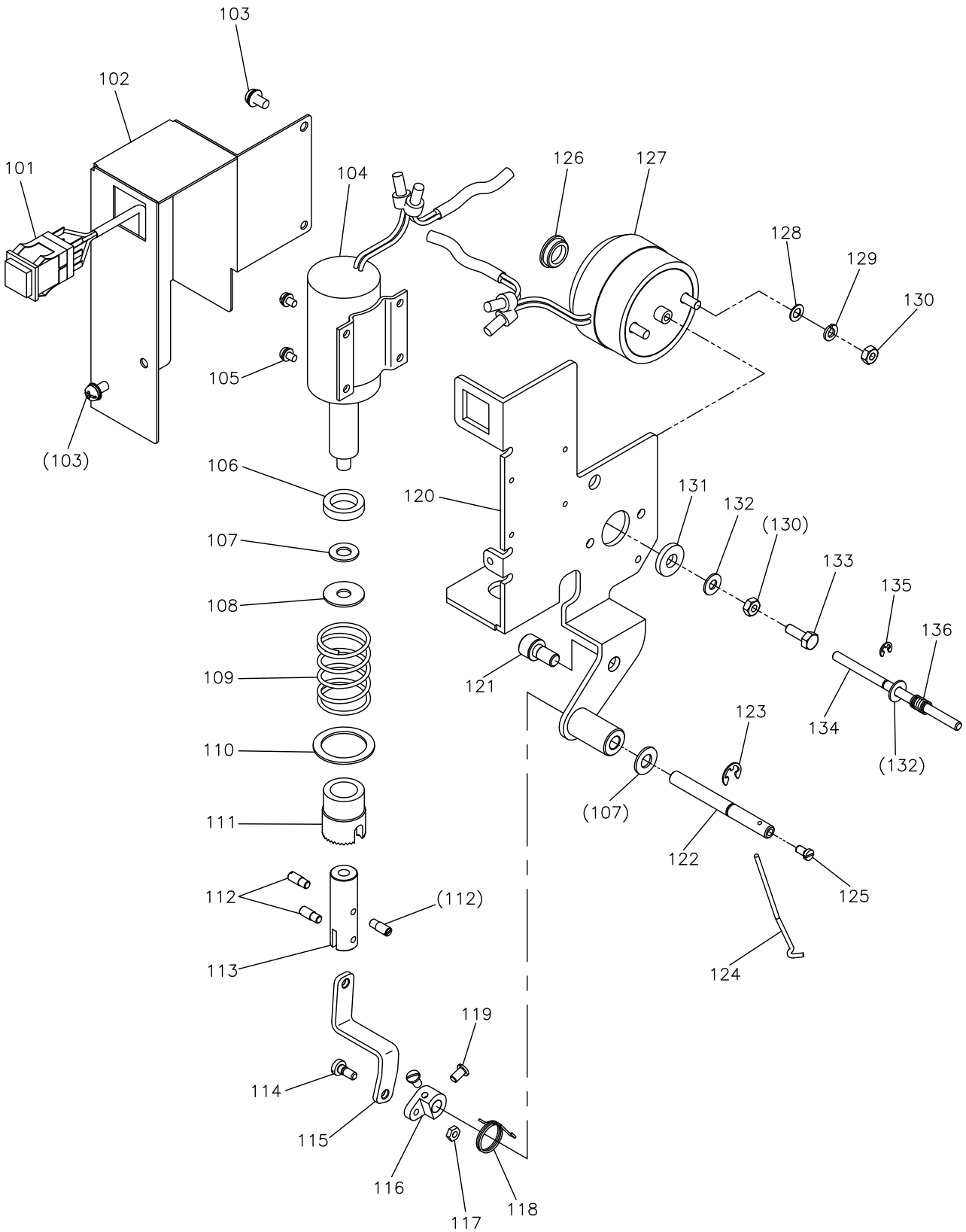

[N]ワイパー機構  
WIPER MECHANISM

Fig no.	変更 Mod.	部品コード Parts no.	品名	Description	数量	
					Amt.	Req.
					5050	10050
N 101		MH25A0270	オシホ <sup>°</sup> タンスイッチ <sup>°</sup> ミ	Stop switch assy	1	
N 102		MH10A7339	カバー	Cover	1	
N 103		M91054004	SW-PW <sup>°</sup> ラマイナ <sup>°</sup> ネジ <sup>°</sup> M4X8	Screw M4X8	3	
N 104		MH50S0519	ワイパ <sup>°</sup> ソレノイド <sup>°</sup> ミ	Wiper solenoid assy	1	
N 105		M90865004	SW-PW <sup>°</sup> ラマイナ <sup>°</sup> ネジ <sup>°</sup> M3X5	Screw M3X5	4	
N 106		MH10A1417	ゴムワ	Rubber cushion	1	
N 107		M90631050	ミガキサ <sup>°</sup> ガネ <sup>°</sup> 6	Washer 6	2	
N 108		M90634050	サ <sup>°</sup> ガネ	Washer	1	
N 109		MH10A0700	ハネ	Spring	1	
N 110		MH10A0915	リング	Ring	1	
N 111		MH10A5477	ストッパ	Stopper	1	
N 112		M90910033	ピンネジ <sup>°</sup> 9/64(40)X4	Screw 9/64(40)X4	3	
N 113		MH10A0571	ツキテ	Connector	1	
N 114		M90932015	ヒラネジ <sup>°</sup> タンツキ <sup>°</sup> 9/64(40)X9	Screw 9/64(40)X9	1	
N 115		MH10A6910	リンク	Thread wiper connecting rod	1	
N 116		MH10A0981	ワイパ <sup>°</sup> ウテ	Wiper adapter	1	
N 117		M90901045	ナット 9/64(40)	Nut 9/64(40)	1	
N 118		MH10A0729	ヒネリハネ	Spring	1	
N 119		M90908003	マルヒラネジ <sup>°</sup> 9/64(40)X6	Screw 9/64(40)X6	2	
N 120		MH10A5601	ワイパ <sup>°</sup> トリツケイタ	Wiper setting plate	1	
N 121		M96002017	セフティソケット M6X12	Safety socket bolt M6X12	2	
N 122		MH10A1530	ワイパ <sup>°</sup> シク	Wiper shaft	1	
N 123		M90505065	Eガ <sup>°</sup> 外メワ <sup>°</sup> 5	E-type retaining ring 5	1	
N 124		MH10A0980	ワイパ <sup>°</sup>	Wiper	1	
N 125		M90806002	ヒラネジ <sup>°</sup> 1/8(44)X6	Screw 1/8(44)X6	1	
N 126		M91305080	ゴムセン φ13	Rubber plug φ13	1	
N 127		MH50S1519	イトユルメソレノイド <sup>°</sup> ミ	Thread release solenoid assy	1	
N 128		M90422050	コサ <sup>°</sup> ガネ <sup>°</sup> 4	Washer 4	2	
N 129		M90424053	ハネサ <sup>°</sup> ガネ <sup>°</sup> 4	Spring washer 4	2	
N 130		M91007045	ナット M4	Nut M4	3	
N 131		M96010052	サ <sup>°</sup> ガネ	Washer	1	
N 132		M90421050	ミガキサ <sup>°</sup> ガネ <sup>°</sup> 4	Washer 4	2	
N 133		M90407022	ロツカクホルト M4X12	Hexagon head bolt M4X12	1	
N 134		M90436060	ピン	Pin	1	
N 135		M90512065	Eガ <sup>°</sup> 外メワ <sup>°</sup> 3	E-type retaining ring 3	1	
N 136		MH10A1701	ハネ	Spring	1	

**P** 給油機構  
OIL LUBRICATION MECHANISM

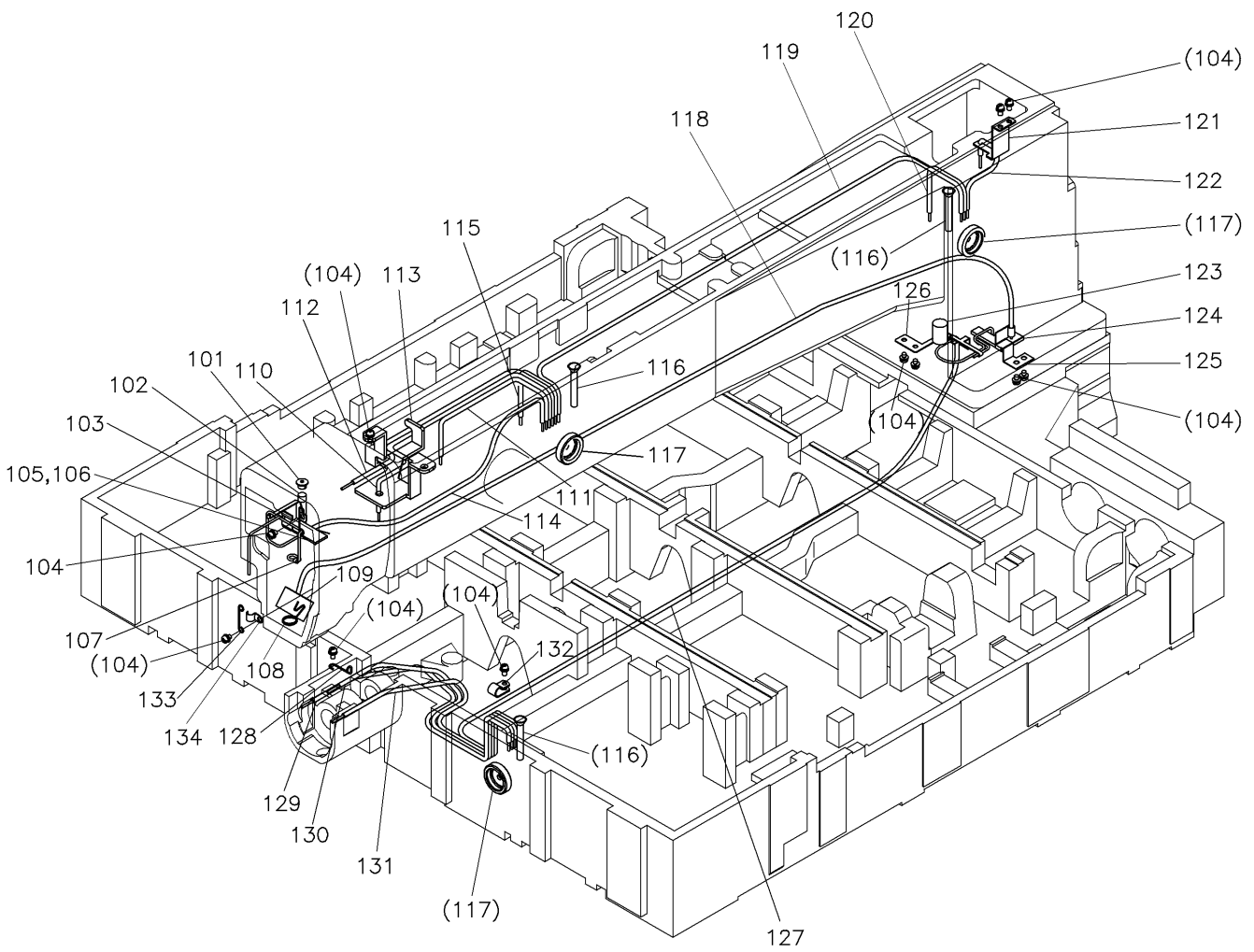

[P]給油機構  
OIL LUBRICATION MECHANISM

Fig no.	変更 Mod.	部品コード Parts no.	品名	Description	数量		
					Amt.	Req.	
					5050	1005	0
☆ P 101		MF60A0742	フタ	Cap			1
☆ P 102		MF10A2740	フェルト	Felt			1
P 103		MH10A4780	ホルダ	Holder			1
P 104	A	M91054004	SW-PWプラマイナヘネジ M4X8	Screw M4X8			12
P 105		MH10A6740	フェルト	Felt			1
P 106		MH25A0740	フェルト	Felt			1
☆ P 107		MF80A0780	ホルダ	Holder			1
☆ P 108		MF00A2780	ホルダ	Holder			1
☆ P 109		MS08A0740	フェルト	Felt			1
☆ P 110		ME40E9688	パイプヒモクミ (ハンシンリン)	Oil pipe assy (eccentric cam)			1
P 111		MH40S0688	パイプヒモクミ (ナカオサエメタル ウシロ)	Oil pipe assy (presserfoot bushing R)			1
☆ P 112		ME40E7688	パイプヒモクミ (ウワシクメタル マエ)	Oil pipe assy (drive shaft bushing F)			1
P 113		MH40S0780	ホルダ	Holder			1
☆ P 114		ME40E6688	パイプヒモクミ (ハリホウ)	Oil pipe assy (needle bar)			1
☆ P 115		ME40F1688	パイプヒモクミ (ウワシクメタル ナカ)	Oil pipe assy (drive shaft bushing C)			1
☆ P 116		MA20A6688	パイプ (アルミ)	Pipe			3
☆ P 117		MN10A0135	オイルゲージ	Oil gauge			3
☆ P 118		ME40E4688	パイプヒモクミ (カンユ)	Oil pipe assy (circulation)			1
☆ P 119		ME40F0688	パイプヒモクミ (タンク)	Oil pipe assy (tank)			1
☆ P 120		ME40E8688	パイプヒモクミ (ウワシクメタル ウシロ)	Oil pipe assy (drive shaft bushing R)			1
☆ P 121		MB60A1780	ホルダ	Holder			1
☆ P 122		ME40E3688	パイプヒモクミ (レンセツカン)	Oil pipe assy (connecting rod)			1
☆ P 123		MF60A5740	フェルト	Felt			1
☆ P 124		MS14A0740	フェルト	Felt			1
☆ P 125		MS01A9796	ホルダ	Holder			1
☆ P 126		MS14A3780	ホルダ	Holder			1
☆ P 127		ME40E5688	パイプヒモクミ (シタシクメタル ウシロ)	Oil pipe assy (hook shaft bushing R)			1
☆ P 128		MS01A8796	ホルダ	Holder			1
☆ P 129		ME40E1688	パイプヒモクミ (カマ ヒタリ)	Oil pipe assy (hook left)			1
☆ P 130		ME40E2688	パイプヒモクミ (カマ ナカ)	Oil pipe assy (hook center)			1
☆ P 131		ME40E0688	パイプヒモクミ (カマ ミキ)	Oil pipe assy (hook right)			1
☆ P 132		MN60A0620	ナイロンクリップ AB-5N	Nylon clip AB-5N			1
P 133	A	MS03A2780	ホルダ	Holder			1
P 134	A	MN70A1780	ホルダ	Holder			1

**Q** 配線・配管関係  
**CABLE COMPONENT & PNEUMATIC CONTROL UNIT**

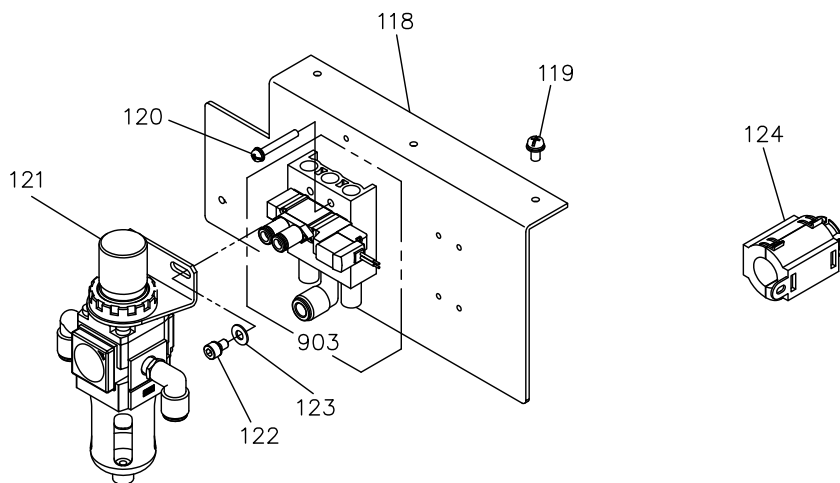
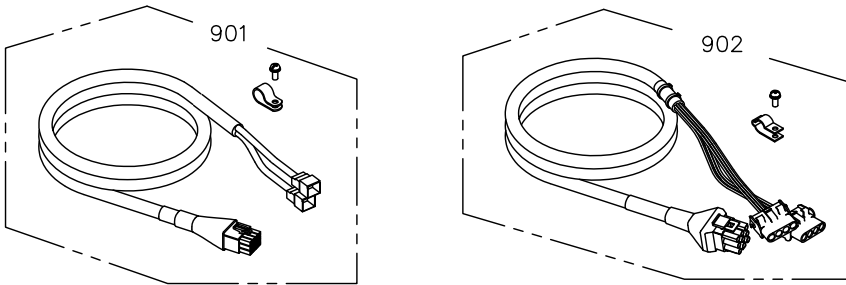
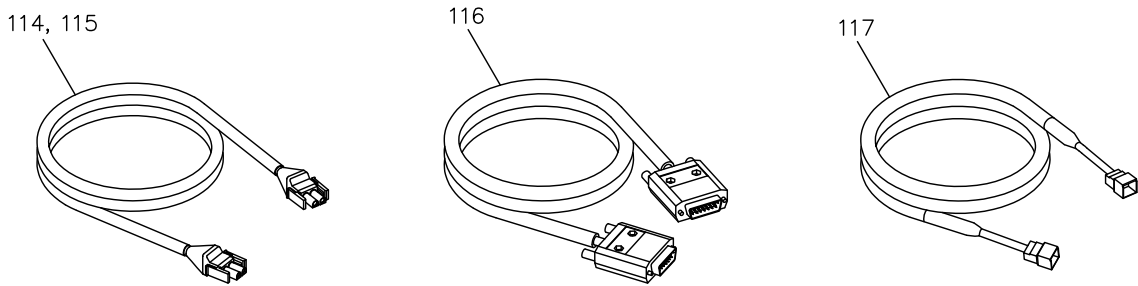
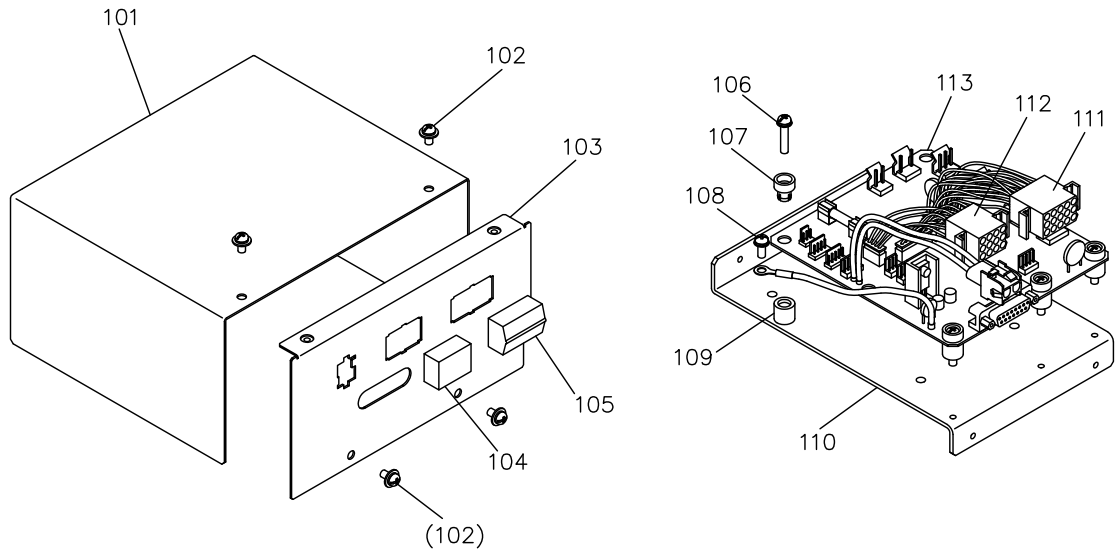

[Q]配線・配管関係

CABLE COMPONENT & PNEUMATIC CONTROL UNIT

Fig no.	変更 Mod.	部品コード Parts no.	品名	Description	数量	
					Amt.	Req.
					5050	10050
Q 101		MH50A0339	Pハンカバー	Print circuit board cover	1	
Q 102		M91071004	SW-MWプラマイナネジ M4X8	Screw M4X8	4	
Q 103		MH50A1601	コネクタトリツケイタ	Connector panel	1	
Q 104		MH10B2339	ダスターカバー	Duster cover	1	
Q 105		MH10B1339	ダスターカバー	Duster cover	1	
Q 106		M91057004	SW-PWプラマイナネジ M4X20	Screw M4X20	5	
Q 107		MB60A0366	ワンタッチブッシュ	Nylon bush	5	
Q 108		M90409037	SW-PW Pナネジ M4X10	Screw M4X10	1	
Q 109		MB60A2352	ワンタッチブッシュ	Nylon bush	5	
Q 110		MH50A0601	キハントリツケイタ	Print circuit board adapter	1	
Q 111		MH10A3508	セツゾクデンセンクミタテ 15P	Connecting cable assy 15P	1	
Q 112		MH10A4508	セツゾクデンセンクミタテ 12P	Connecting cable assy 12P	1	
Q 113		M800G2SOL	ソレノイドキハシ PLK-G2-SOL	Print circuit board PLK-G2-SOL	1	
Q 114		MH10A2508	ケーブル (SOLキハシデンケン)	Cable (SOL power)	*	
Q 115		MH27A1508	ケーブル (SOLキハシデンケン) CEヨウ	Cable (SOL power) for CE	*	
Q 116		M97320099	ケーブル (SOLキハシシンゴウ)	Cable (SOL signal pulse)	1	
Q 117		MH50A0508	Xエンコーダケーブル(エンチヨウ)	X encoder cable (extension)	1	
☆ Q 118		MB50A0598	デンジベントリツケイタ	Solenoid valve mounting plate	1	
Q 119		M91067004	SW-PWプラマイナネジ M5X10	Screw M5X10	3	
Q 120		M91276004	SW-PWプラマイナネジ M4X30	Screw M4X30	4	
Q 121		ME40A0963	フィルタレギュレータ	Filter regulator	1	
Q 122		M95003017	セフティソケット M5X8	Safety socket bolt M5X8	2	
Q 123		M90511050	ミガキサガネ 5	Washer 5	2	
Q 124		K14M19400102	フェライトコア	Ferritic core	2	
Q 901		MH10E5508	XYエンコーダケーブルセット	XY encoder cable set	1	
Q 902		MH27E2508	XYモータケーブルセット	XY motor cable set	1	
Q 903		MH50S0599	デンジベントクミタテ	Solenoid valve complete	1	

注) パーツナンバーR114、R115は、ご利用地域により付属形態が異なります。

Remarks) For part No.R114 and R115, an attached form is different according to the region.

ご利用地域	EC諸国を除く地域	EC諸国
Region	xcept EC	EC nations
R114	1	-
R115	-	1

**R** テーブル関係  
TABLE & STAND

---

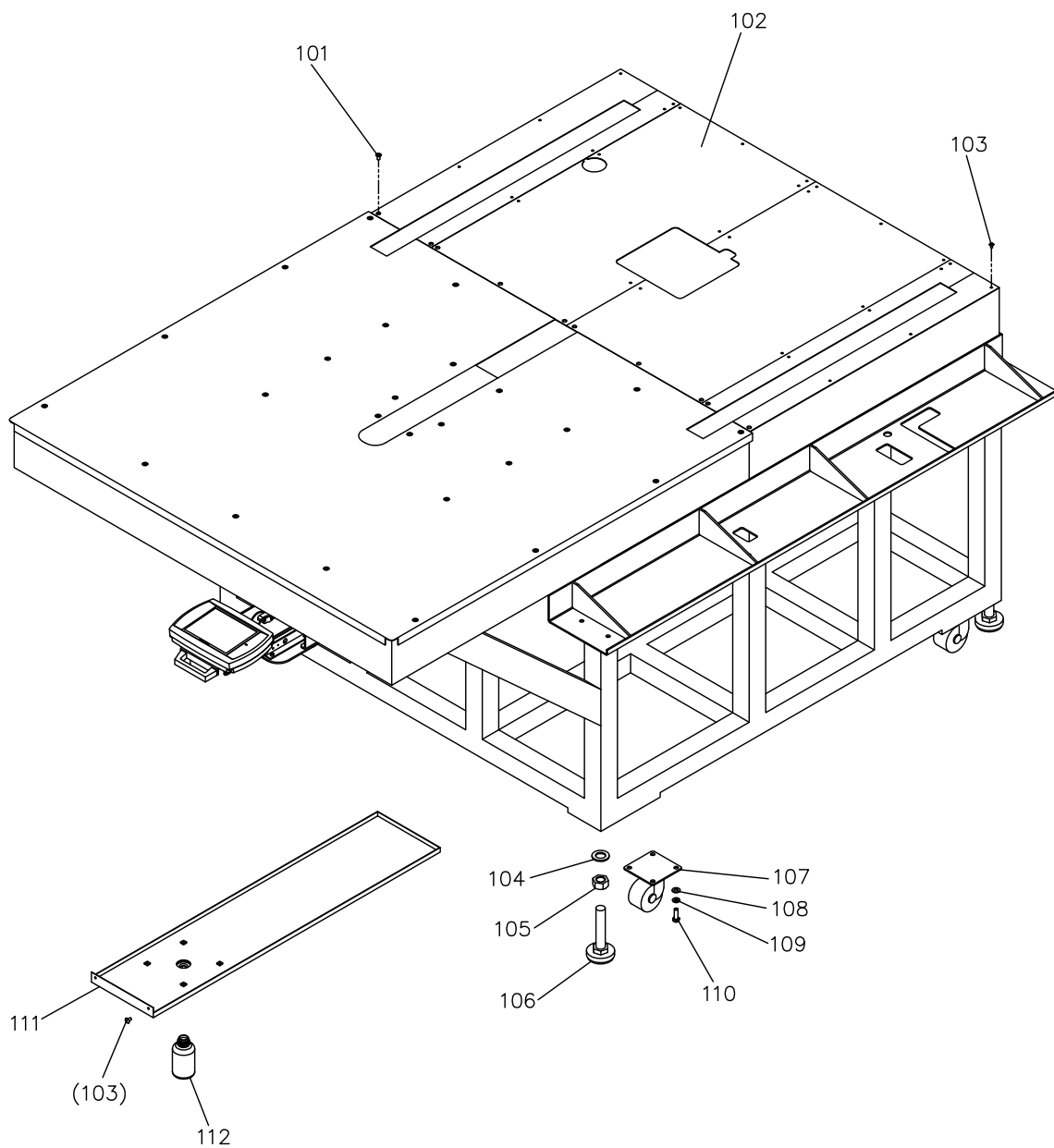



[R]テーブル関係  
TABLE & STAND

Fig no.	変更 Mod.	部品コード Parts no.	品 名	Description	数量	
					Amt. Req.	5050 10050
R 101		M91064004	サラネジ M4X6	Screw M4X6	36	
R 102		MH50A1339	テーブルカバー	Table cover assy	1	
R 103		M90402036	PTラスネジ M4X8	Screw M4X8	46	
R 104		M92002050	ワッシャー 20	Washer 20	4	
R 105		M95021045	ナット M20	Nut M20	4	
☆ R 106		MA35A0166	アジャスタフット	Adjuster foot	4	
☆ R 107		MB50A1972	キャスター	Caster	4	
R 108		M90823050	ミガキワッシャー 8	Washer 8	16	
R 109		M90803053	ハネワッシャー 8	Spring washer 8	16	
R 110		M98021020	ロックボルト M8X20	Bolt M8X20	16	
R 111		MH50A0131	オイルパン	Oil pan assy	1	
☆ R 112		MF20A0130	オイルビン	Oil bottle	1	

**S** 付属品  
ACCESSORIES

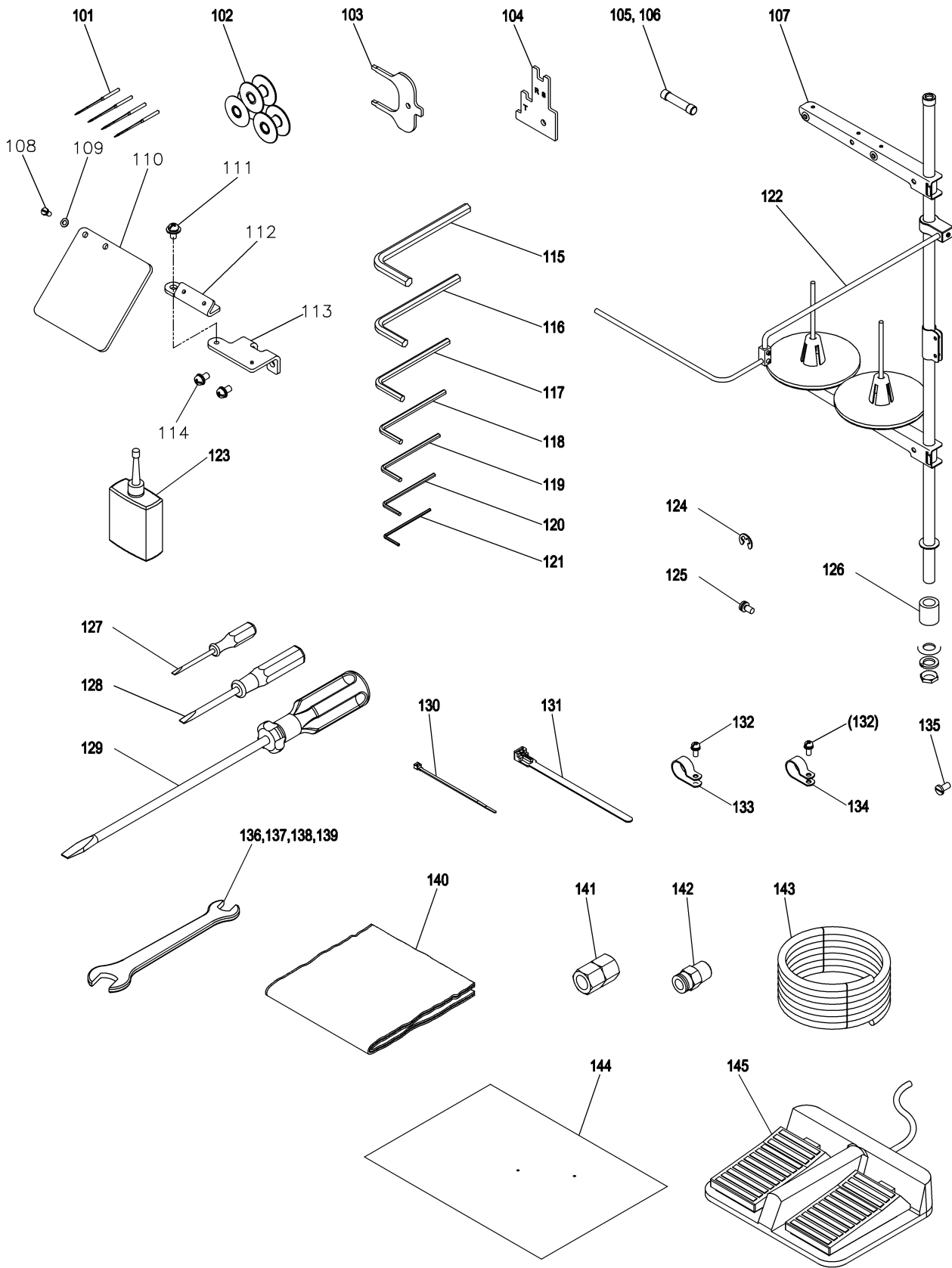

[S] 付属品  
ACCESSORIES

Fig no.	変更 Mod.	部品コード Parts no.	品名	Description	数量	
					Amt. 5050	Req. 10050
☆ S 101		MS02A0128	ミシハリ DPX17#18	Needle DPX17#18	4	4
☆ S 102		MA10A0123	ホビン	Bobbin	3	3
S 103		MF17A0565	カドチョウセイグ	Speed command disk adjusting plate	1	1
S 104		MH27A0409	ウワイチゲージ	Up position gauge	1	1
S 105		MH10A3FUS	ヒューズ 2.5A	Fuse 2.5A	1	1
S 106		MH10A2FUS	ヒューズ 20A	Fuse 20A	1	1
S 107		MH10E0193	イトタテダイセツト	Cotton stand assy	1	1
S 108		M90806002	ヒラネジ 1/8(44)X6	Screw 1/8(44)X6	2	2
S 109		M90317050	ワザカネ3	Washer 3	2	2
S 110		MH10A0160	アイガード	Eye guard	1	1
S 111		M91071004	SW-MWプラマイナヘネジ M4X8	Screw M4X8	1	1
S 112		MH10A7601	アイガードトリツケイタ	Eye guard bracket	1	1
S 113		MH10A8601	トリツケイタ	Mounting plate	1	1
S 114		M91054004	SW-PWプラマイナヘネジ M4X8	Screw M4X8	2	2
☆ S 115		MS05A1976	ロッカクホウレンチ 6	Hexagonal wrench 6	1	1
☆ S 116		MS05A0976	ロッカクホウレンチ 5	Hexagonal wrench 5	1	1
☆ S 117		MS01A1976	ロッカクホウレンチ 4	Hexagonal wrench 4	1	1
☆ S 118		MS02A2976	ロッカクホウレンチ 3	Hexagonal wrench 3	1	1
☆ S 119		MS02A1976	ロッカクホウレンチ 2.5	Hexagonal wrench 2.5	1	1
☆ S 120		MS02A0976	ロッカクホウレンチ 2	Hexagonal wrench 2	1	1
☆ S 121		MS10A0976	ロッカクホウレンチ 1.5	Hexagonal wrench 1.5	1	1
☆ S 122		ME35E0180	イトアンナイ	Thread guide	1	1
☆ S 123		MF10A0149	アブラサシ	Oiler	1	1
☆ S 124		M90513065	Eガ外メワ 2.5	E-type retaining ring 2.5	5	5
S 125		M90409037	SW-PW Pナヘネジ M4X10	Screw M4X10	1	1
☆ S 126		MA30A0352	イトタテダイカラー	Cotton stand collar	1	1
☆ S 127		MB02A1608	ネジマワシ(ショウ)	Screw driver (small)	1	1
☆ S 128		MF06A0608	ネジマワシ(チュウ)	Screw driver (middle)	1	1
☆ S 129		MF00A0608	ネジマワシ(ダイ)	Screw driver (large)	1	1
☆ S 130		MF06A1620	ケツソクバンド	Cable tie	1	1
☆ S 131		MB60A0201	ケツソクバンド	Cable tie	3	3
S 132		M91056004	SW-PWプラマイナヘネジ M4X10	Screw M4X10	2	2
☆ S 133		MB60A2620	ナイロンクリップ AB-10N	Nylon clip AB-10N	1	1
☆ S 134		MB60A1620	ナイロンクリップ AB-8N	Nylon clip AB-8N	1	1
☆ S 135		M90992002	ヒラネジ M4X8	Screw M4X8	10	15
☆ S 136		MS02A0479	スパナ 13-17	Spanner 13-17	1	1
☆ S 137		MM10A1479	スパナ 10-14	Spanner 10-14	1	1
☆ S 138		MS10A1976	スパナ 8-9	Spanner 8-9	1	1
☆ S 139		MS10A2976	スパナ 6-7	Spanner 6-7	1	1
☆ S 140		MA20A0734	ビニールカバー	Polyethylene cover	1	1
☆ S 141		M91010089	ロッカクソケット	Socket	1	1
☆ S 142		MA30A0571	ワンタッチツギテ	Quickjoint	1	1
☆ S 143		MS06A0567	エアチューブ	Air tube	1	1
☆ S 144		MB50A0797	ホコフィルム	Film sheet	1	*
☆ S 144		MB15A0797	ホコフィルム	Film sheet	*	1
☆ S 145		M860A0FSW	フットスイッチ	Foot switch	1	1

**T** オプションパーツ  
**OPTION PARTS**

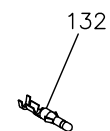
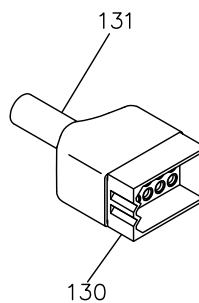
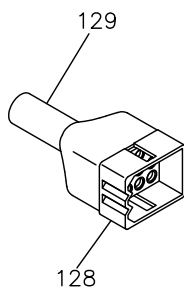
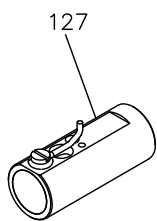
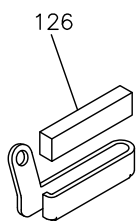
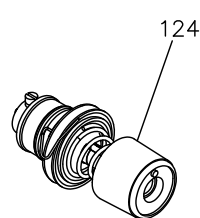
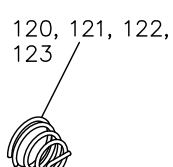
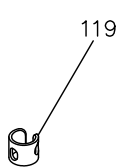
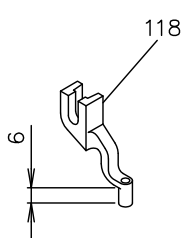
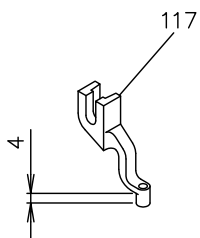
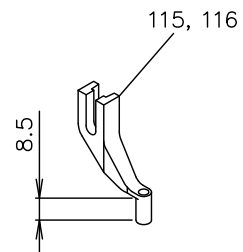
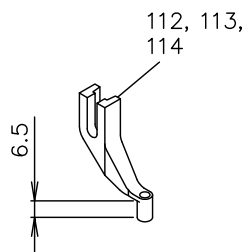
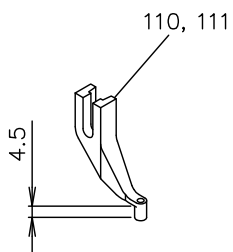
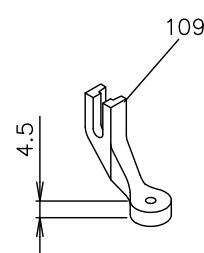
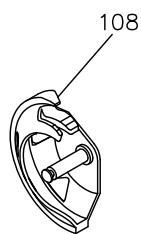
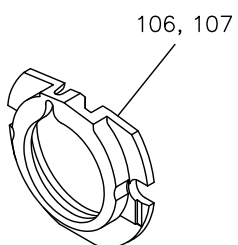
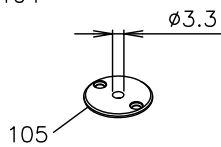
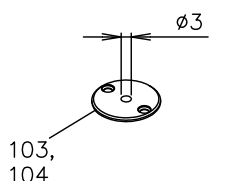
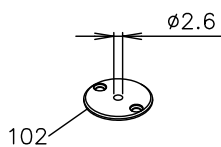
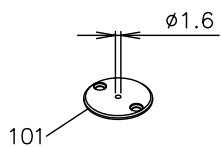

[T]オプションパーツ  
OPTION PARTS

Fig no.	変更 Mod.	部品コード Parts no.	品名	Description	数量	
					Amt.	Req.
					5050	10050
☆ T 101		ME10A0101	ハリイタ φ1.6	Needle plate φ1.6		1
☆ T 102		ME10A2101	ハリイタ φ2.6	Needle plate φ2.6		1
T 103		ME10A4101	ハリイタ φ3	Needle plate φ3		1
T 104		ME10A5101	ハリイタ φ3 (テーパ)	Needle plate φ3 (taper)		1
T 105		MB10M0101	ハリイタ φ3.3	Needle plate φ3.3		1
☆ T 106		MS01A1616	ナカガマオサエ (エアバッグ用)	Inner hook clamber (for airbag)		1
T 107		MB10M0616	ナカガマオサエ (アツモ/ヨウ)	Inner hook clamber (for heavy)		1
☆ T 108		MS17A1120	ナカガマ (アツモ/ヨウ)	Inner hook (for heavy)		1
☆ T 109		MV35A0106	サラオサエ φ3	Presser foot φ3		1
T 110		MV30A0256	ナカオサエ φ3	Presser foot φ3		1
☆ T 111		MV30A1256	ナカオサエ φ2	Presser foot φ2		1
T 112		MB10M0256	ナカオサエ φ3.3	Presser foot φ3.3		1
☆ T 113		MS03A0256	ナカオサエ φ3	Presser foot φ3		1
☆ T 114		MS03A1256	ナカオサエ φ2	Presser foot φ2		1
☆ T 115		MA35A0256	ナカオサエ φ3	Presser foot φ3		1
☆ T 116		MA35A1256	ナカオサエ φ2	Presser foot φ2		1
T 117		MA21A0256	ナカオサエ φ2.5	Presser foot φ2.5		1
T 118		MA21A1256	ナカオサエ φ2.5	Presser foot φ2.5		1
T 119		MG42A0181	トアンナイ (アツモ/ヨウ)	Thread guide (for heavy)		1
☆ T 120		MN10A3245	エンスイハネ φ1X11	Spring φ1X11		1
T 121		MF23C0245	エンスイハネ φ1.6X11	Spring φ1.6X11		1
T 122		MN52A1245	エンスイハネ φ1.2X13	Spring φ1.2X13		1
T 123		MH10A1245	エンスイハネ φ1X13.5	Spring φ1X13.5		1
T 124		MH10E1210	チョウセツキクミタテ	Thread tension regulator assy		1
T 125		MA45A0700	イタハネ	Tension plate		1
☆ T 126		MS03A0181	トアンナイ	Thread guide		1
T 127		MS10A0180	トアンナイ	Thread guide		1
T 128		K14M94319012	コネクタ 12P	Connector 12P		1
T 129		K14M96821809	ナイロンキャップ 12P	Nylon cap 12P		1
T 130		K14M94319015	コネクタ 15P	Connector 15P		1
T 131		K14M96822602	ナイロンキャップ 15P	Nylon cap 15P		1
T 132		K14M77014710	ターミナル	Terminal		1

索引  
INDEX-1

部品コード Parts No.	ページ Page	Fig No.	部品コード Parts No.	ページ Page	Fig No.	部品コード Parts No.	ページ Page	Fig No.	部品コード Parts No.	ページ Page	Fig No.
K14M19400102	*** P29	*** Q 124	M90631050	*** P25	*** N 107	M91056004	*** P15	*** H 139	M91609020	*** P7	*** D 110
K14M77014710	*** P35	*** T 132	M90632050	*** P13	*** G 104	↑	*** P33	*** S 132	M91610046	*** P5	*** C 150
K14M94319012	*** P35	*** T 128	M90634050	*** P25	*** N 108	M91057004	*** P29	*** Q 106	M91650020	*** P7	*** D 130
K14M94319015	*** P35	*** T 130	M90802003	*** P9	*** E 132	M91057020	*** P5	*** C 115	↑	*** P9	*** E 114
K14M96821809	*** P35	*** T 129	M90803053	*** P31	*** R 109	M91058004	*** P17	*** J 123	↑	*** P11	*** F 134
K14M96822602	*** P35	*** T 131	M90806002	*** P25	*** N 125	↑	*** P19	*** K 126	M91651020	*** P11	*** F 132
M800G2SOL	*** P29	*** Q 113	↑	*** P33	*** S 108	M91058020	*** P13	*** G 129	M91690015	*** P13	*** G 114
M860A0FSW	*** P33	*** S 145	M90814004	*** P21	*** L 138	M91059004	*** P17	*** J 112	M91691015	*** P13	*** G 125
M90001060	*** P9	*** E 131	M90815002	*** P7	*** D 155	M91064004	*** P3	*** B 121	M91802006	*** P7	*** D 143
M90101017	*** P15	*** H 150	M90823050	*** P31	*** R 108	↑	*** P17	*** J 131	M91802045	*** P9	*** E 105
M90204060	*** P5	*** C 141	M90830004	*** P19	*** K 122	↑	*** P31	*** R 101	M91910080	*** P3	*** B 103
M90301036	*** P11	*** F 101	M90853002	*** P9	*** E 129	M91067004	*** P29	*** Q 119	M92002050	*** P31	*** R 104
M90306050	*** P9	*** E 133	↑	*** P21	*** L 144	M91071004	*** P17	*** J 129	M93002052	*** P21	*** L 120
M90317050	*** P33	*** S 109	M90859004	*** P3	*** B 117	↑	*** P19	*** K 102	M93003021	*** P11	*** F 105
M90325065	*** P13	*** G 138	M90865004	*** P25	*** N 105	↑	*** P29	*** Q 102	M93016050	*** P7	*** D 105
M90337065	*** P7	*** D 103	M90883080	*** P3	*** B 106	↑	*** P33	*** S 111	M93202047	*** P13	*** G 102
M90402036	*** P31	*** R 103	M90901002	*** P5	*** C 142	M91073004	*** P17	*** J 124	M93220035	*** P13	*** G 101
M90402037	*** P19	*** K 111	M90901045	*** P25	*** N 117	M91082004	*** P15	*** H 152	M94001001	*** P7	*** D 125
M90406064	*** P7	*** D 139	M90906003	*** P3	*** B 116	M91101017	*** P15	*** H 120	↑	*** P11	*** F 109
M90407022	*** P25	*** N 133	↑	*** P15	*** H 108	M91102045	*** P15	*** H 155	M94001017	*** P11	*** F 136
M90407050	*** P15	*** H 166	M90908003	*** P11	*** F 131	M91104045	*** P15	*** H 148	↑	*** P23	*** M 113
M90409037	*** P7	*** D 112	↑	*** P13	*** G 122	M91108001	*** P15	*** H 165	M94001021	*** P15	*** H 122
↑	*** P11	*** F 116	↑	*** P25	*** N 119	M91109045	*** P15	*** H 160	M94002067	*** P15	*** H 133
↑	*** P29	*** Q 108	M90909003	*** P3	*** B 112	M91119002	*** P7	*** D 141	M94003021	*** P17	*** J 101
↑	*** P33	*** S 125	M90910033	*** P25	*** N 112	M91127015	*** P11	*** F 135	M94003047	*** P17	*** J 111
M90421050	*** P11	*** F 137	M90920002	*** P5	*** C 109	M91129015	*** P15	*** H 111	M94006017	*** P21	*** L 146
↑	*** P15	*** H 123	M90922002	*** P13	*** G 113	M91182080	*** P3	*** B 104	↑	*** P23	*** M 122
↑	*** P25	*** N 132	M90932015	*** P25	*** N 114	M91203002	*** P9	*** E 101	M94007017	*** P17	*** J 144
M90422050	*** P25	*** N 128	M90939002	*** P5	*** C 110	M91214015	*** P15	*** H 117	↑	*** P21	*** L 150
M90424053	*** P15	*** H 138	M90971004	*** P17	*** J 108	M91223001	*** P7	*** D 126	↑	*** P23	*** M 111
↑	*** P25	*** N 129	↑	*** P21	*** L 129	↑	*** P9	*** E 104	M94007099	*** P3	*** B 105
M90436060	*** P25	*** N 134	M90990002	*** P7	*** D 146	M91224001	*** P15	*** H 116	M94008017	*** P21	*** L 142
M90500085	*** P7	*** D 150	↑	*** P15	*** H 101	M91276004	*** P5	*** C 102	↑	*** P23	*** M 121
↑	*** P9	*** E 116	M90992002	*** P3	*** B 118	↑	*** P29	*** Q 120	M94040021	*** P11	*** F 120
M90504053	*** P15	*** H 163	↑	*** P33	*** S 135	M91304080	*** P3	*** B 124	M95001017	*** P17	*** J 135
M90505065	*** P13	*** G 119	M91004067	*** P5	*** C 119	M91305010	*** P17	*** J 148	↑	*** P21	*** L 119
↑	*** P25	*** N 123	M91005067	*** P5	*** C 121	M91305080	*** P25	*** N 126	↑	*** P23	*** M 129
M90510065	*** P21	*** L 155	M91007045	*** P15	*** H 137	M91330004	*** P23	*** M 103	M95001021	*** P9	*** E 126
M90511050	*** P11	*** F 110	↑	*** P25	*** N 130	M91333004	*** P3	*** B 109	M95001047	*** P17	*** J 107
↑	*** P15	*** H 162	M91010089	*** P33	*** S 141	M91382045	*** P15	*** H 121	↑	*** P19	*** K 120
↑	*** P19	*** K 115	M91011004	*** P3	*** B 122	M91383045	*** P15	*** H 131	M95002017	*** P17	*** J 106
↑	*** P21	*** L 134	↑	*** P5	*** C 135	M91501085	*** P5	*** C 144	↑	*** P19	*** K 118
↑	*** P29	*** Q 123	M91013004	*** P5	*** C 104	M91503001	*** P9	*** E 112	↑	*** P23	*** M 114
M90511065	*** P11	*** F 107	M91050020	*** P15	*** H 128	M91506001	*** P13	*** G 107	M95002020	*** P7	*** D 122
M90512050	*** P17	*** J 143	M91053020	*** P5	*** C 133	M91551015	*** P13	*** G 134	M95003001	*** P7	*** D 142
M90512065	*** P25	*** N 135	↑	*** P7	*** D 119	M91553015	*** P13	*** G 117	↑	*** P9	*** E 110
M90513065	*** P15	*** H 113	↑	*** P23	*** M 130	M91572045	*** P13	*** G 132	M95003017	*** P21	*** L 131
↑	*** P33	*** S 124	M91054004	*** P3	*** B 102	M91576045	*** P15	*** H 142	↑	*** P23	*** M 132
M90516065	*** P17	*** J 136	↑	*** P5	*** C 131	↑	*** P19	*** K 128	↑	*** P29	*** Q 122
M90600085	*** P13	*** G 108	↑	*** P21	*** L 128	↑	*** P21	*** L 116	M95003021	*** P11	*** F 112
M90601064	*** P5	*** C 123	↑	*** P25	*** N 103	M91602001	*** P7	*** D 117	↑	*** P15	*** H 144
M90605010	*** P15	*** H 103	↑	*** P27	*** P 104	M91602046	*** P5	*** C 124	M95004017	*** P17	*** J 103
M90624053	*** P21	*** L 115	↑	*** P33	*** S 114	M91603003	*** P13	*** G 131	↑	*** P19	*** K 117
M90631050	*** P13	*** G 133	M91055020	*** P5	*** C 112	M91606001	*** P7	*** D 144	↑	*** P21	*** L 113
↑	*** P21	*** L 158	↑	*** P11	*** F 125	↑	*** P13	*** G 139	↑	*** P21	*** L 125







索引  
INDEX-4

部品コード Parts No.	ページ Page	Fig No.	部品コード Parts No.	ページ Page	Fig No.	部品コード Parts No.	ページ Page	Fig No.	部品コード Parts No.	ページ Page	Fig No.
MS05A0976	*** P33 ***	S 116									
MS05A1456	*** P21 ***	L 149									
MS05A1976	*** P33 ***	S 115									
MS06A0567	*** P33 ***	S 143									
MS08A0454	*** P15 ***	H 157									
MS08A0616	*** P9 ***	E 123									
MS08A0740	*** P27 ***	P 109									
MS09A0950	*** P9 ***	E 127									
MS10A0180	*** P35 ***	T 127									
MS10A0232	*** P7 ***	D 902									
MS10A0976	*** P33 ***	S 121									
MS10A1740	*** P7 ***	D 114									
↑	*** P13 ***	G 130									
MS10A1976	*** P33 ***	S 138									
MS10A2976	*** P33 ***	S 139									
MS14A0180	*** P5 ***	C 129									
MS14A0350	*** P5 ***	C 120									
MS14A0553	*** P5 ***	C 128									
MS14A0572	*** P5 ***	C 122									
MS14A0682	*** P7 ***	D 118									
MS14A0740	*** P27 ***	P 124									
MS14A0838	*** P15 ***	H 107									
MS14A3601	*** P15 ***	H 140									
MS14A3603	*** P15 ***	H 156									
MS14A3780	*** P27 ***	P 126									
MS14E0180	*** P5 ***	C 902									
MS17A0125	*** P9 ***	E 121									
MS17A1120	*** P35 ***	T 108									
MS18A0470	*** P15 ***	H 102									
MS45A0497	*** P23 ***	M 108									
MT60A0802	*** P5 ***	C 149									
MV30A0256	*** P13 ***	G 111									
↑	*** P35 ***	T 110									
MV30A1256	*** P35 ***	T 111									
MV35A0106	*** P35 ***	T 109									
MV88A0740	*** P7 ***	D 115									

MEMO

A series of horizontal dashed lines for writing.

MEMO

A series of horizontal dashed lines for writing.

# 三菱電機株式会社

お問い合わせは下記へどうぞ

FAシステム事業本部 機器計画部 駆動機器グループ 〒100-8310 東京都千代田区丸の内 2-7-3 (東京ビル)

代表電話番号 (03)3218-6631 代表FAX番号 (03)3218-6823

## MITSUBISHI ELECTRIC CORPORATION

FACTORY AUTOMATION SYSTEM GROUP

Tokyo 100-8310, Japan

Fax : +81-3-3218-6821