



三菱工業用ミシン部品カタログ

Industrial Sewing Machine Parts Catalog

Model PLK-G2516-YU

| 目次 | CONTENTS | Page |
|-------------|--|------|
| A 本体構成 | Construction | 1 |
| B 本体関係(1) | Arm bed & it's accessories (1)..... | 2 |
| C 本体関係(2) | Arm bed & it's accessories (2)..... | 4 |
| D 本体関係(3) | Arm bed & it's accessories (3)..... | 6 |
| E 縫い機構(1) | Sewing mechanism (1)..... | 8 |
| F 縫い機構(2) | Sewing mechanism (2)..... | 10 |
| G 中押え機構(1) | Presser bar lifting mechanism (1)..... | 12 |
| H 中押え機構(2) | Presser bar lifting mechanism (2)..... | 14 |
| J 糸切り機構 | Thread trimming mechanism | 16 |
| K X-Yテーブル機構 | X-Y table mechanism..... | 18 |
| L 外押え機構(1) | Work holder mechanism (1)..... | 20 |
| M 外押え機構(2) | Work holder mechanism (2)..... | 22 |
| N ワイパー機構 | Wiper mechanism | 24 |
| P 給油機構 | Oil lubrication mechanism | 26 |
| Q 配線・配管関係 | Cable component & Pneumatic control unit | 28 |
| R テーブル関係 | Table & Stand | 30 |
| S 付属品(1) | Accessories (1)..... | 32 |
| T 付属品(2) | Accessories (2)..... | 34 |
| U オプションパーツ | Option parts | 36 |
| 索引 | Index | 38 |

部品コードの採番形式

MITSUBISHI SPARE PARTS No. Designation system

1. 部品コードについて CONCERNING PARTS CODE.

部品をご注文される場合は、部品コードをお知らせください。

Please inform the part number, when these parts are ordered.

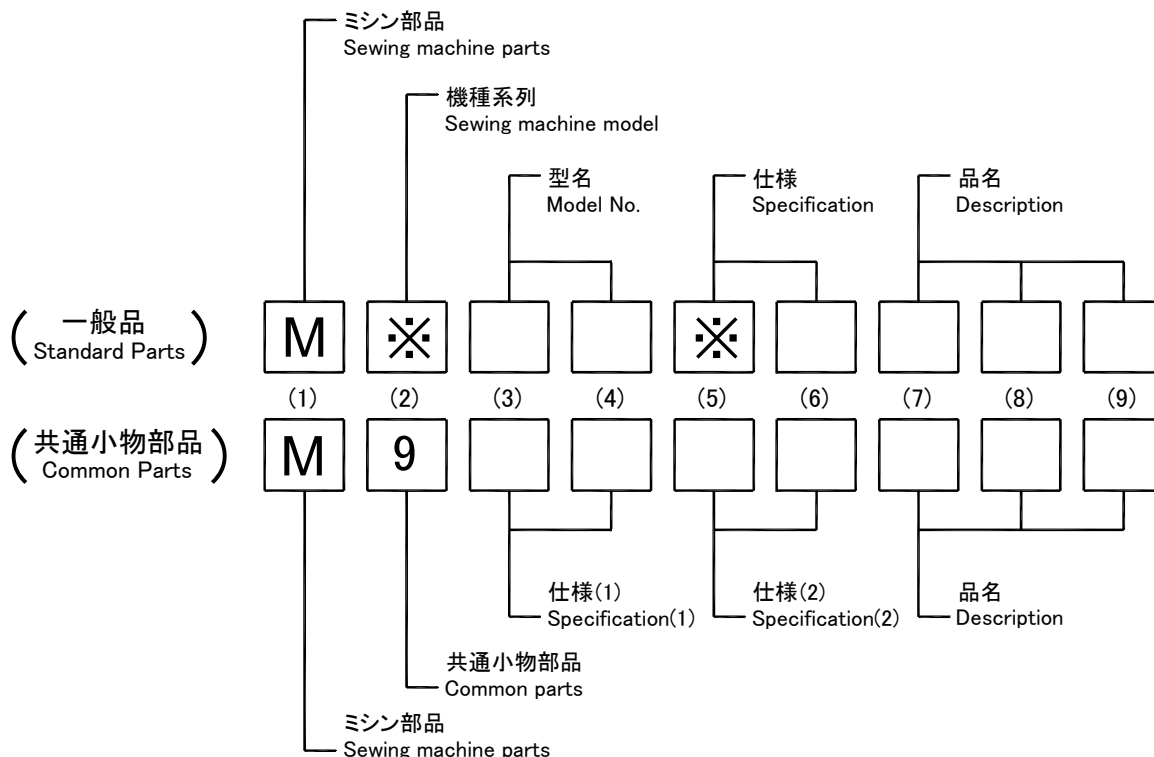

[例] Example

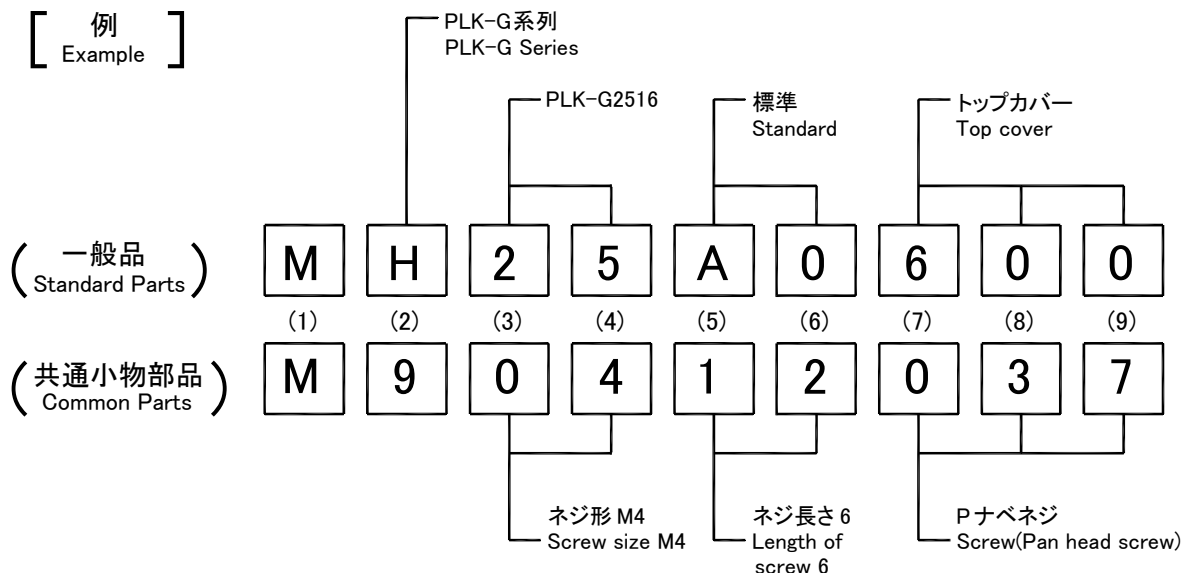

2. 変更マークについて CONCERNING MODIFICATION MARK.

変更マーク欄に * 記号のある部品は、形状、寸法などの変更履歴がありますので、ご注文の際にはご使用の製品の製造番号と合わせてご覧ください。

The parts marked with * in the modification column has been changed the shape or size etc. So when these modified parts are ordered please inform the serial number of the sewing machine.

注：一般品についての機種型名は、その部品が最初に使用された機種型名を示します。従って長期にわたる場合は、機種の改廃が行われるため、当初の機種以外の機種で使用されている場合があります。

Sewing machine Models, of Standard Parts are Indicated model of these parts are registered firstly. Parts are used for not only the indicated model, but also another models, in reason of New development, improvement after.

A 全体構成
CONSTRUCTION

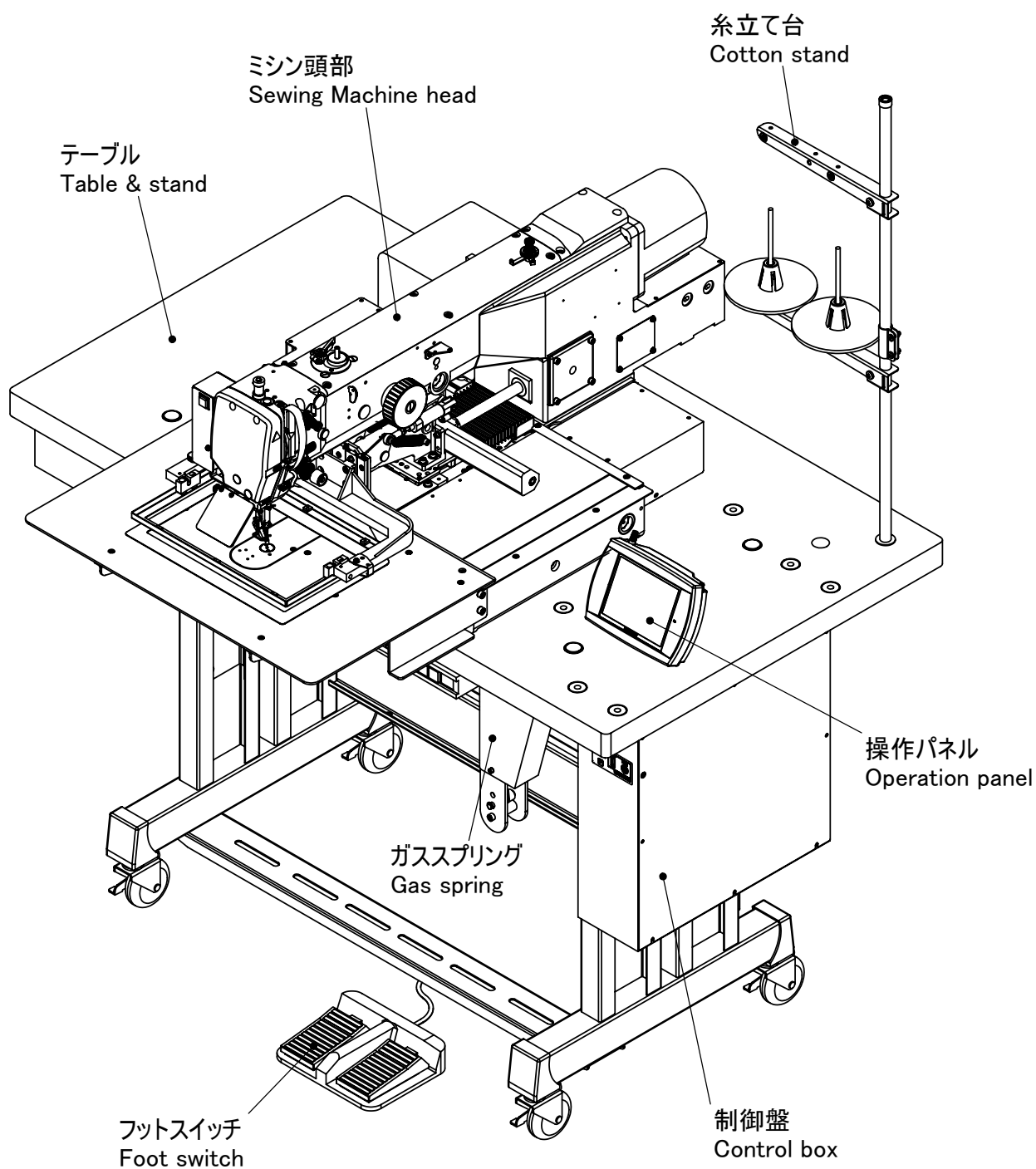

注1 : Fig.No.の採番していない部品は単体で支給することはできません。セットにて支給いたします。

Remarks 1) The parts which Fig.No. are not marked are not available individually.
It can be supplied with the whole component.

■ 本体関係(1)
ARM BED & IT'S ACCESSORIES

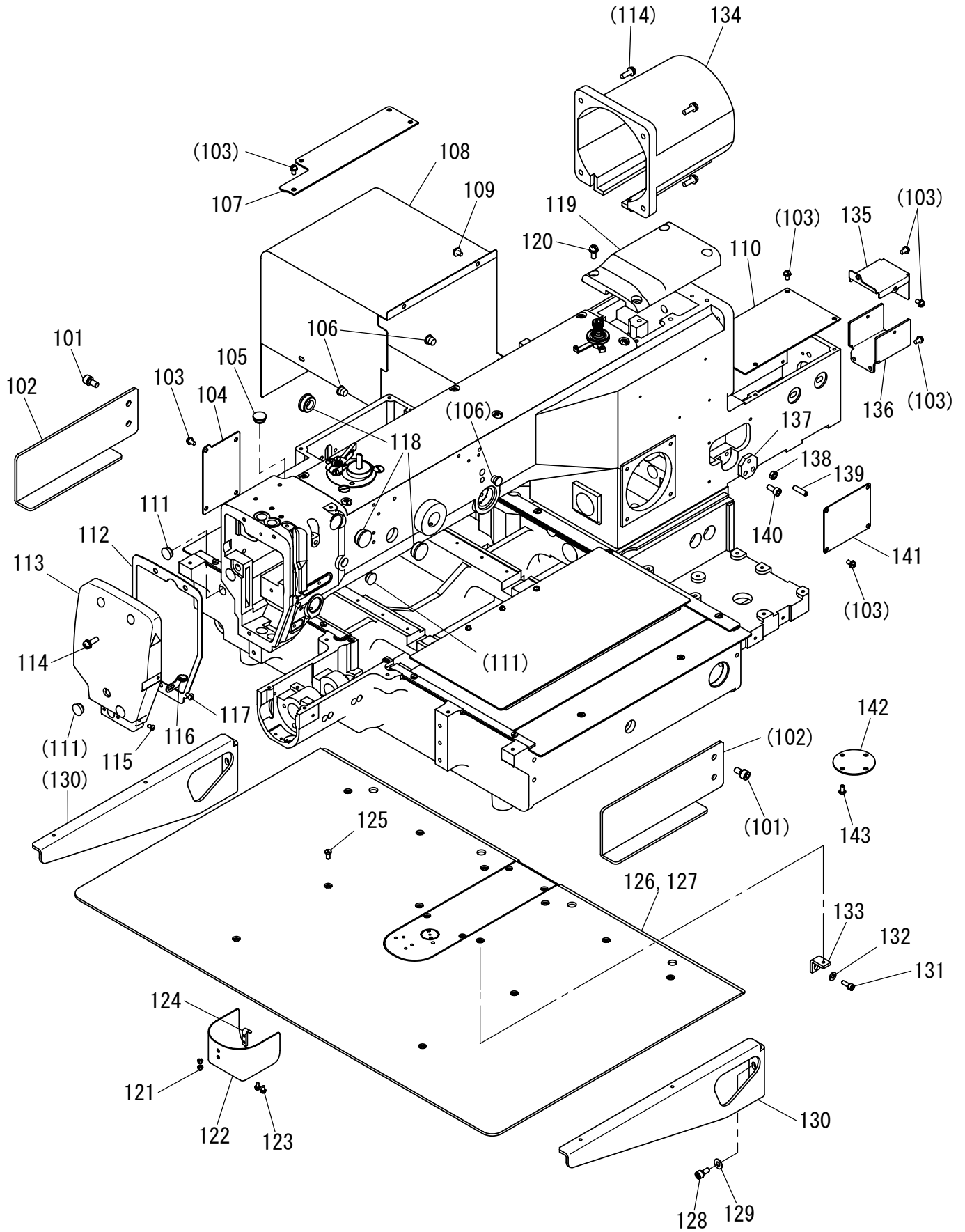

[B]本体関係(1)

ARM BED & IT'S ACCESSORIES(1)

| Fig no. | 変更 Mod. | 部品コード Parts no. | 品名 | Description | 数量 Amt. Req. |
|---------|---------|-----------------|-----------------------|--------------------------|--------------|
| B 101 | | M96002017 | セフティソケット M6X12 | Safety socket bolt M6X12 | 4 |
| ☆ B 102 | | MB61A0601 | トリツケイタ | Mounting plate | 2 |
| B 103 | | M91054004 | SW-PWプラマイナヘネジ M4X8 | Screw M4X8 | 20 |
| B 104 | | MH10A0742 | フタ | Cover | 1 |
| B 105 | | M91304080 | ゴムセン φ13 | Rubber plug φ13 | 1 |
| B 106 | | M90883080 | ゴムセン φ8.8 | Rubber plug φ8.8 | 3 |
| B 107 | | MH27A0339 | アームジョウブカバー | Cover | 1 |
| B 108 | | MH25A0849 | X-Yモータカバー | X-Y Motor cover | 1 |
| B 109 | | M91071004 | SW-MWプラマイナヘネジ M4X8 | Screw M4X8 | 6 |
| B 110 | | MH25A0339 | Yジクヘルトカバー | Cover | 1 |
| B 111 | | M91182080 | ゴムセン φ11.8 | Rubber plug φ11.8 | 4 |
| B 112 | | MH10A0691 | ガスケット | Gasket | 1 |
| B 113 | | MH10A0830 | メンイタ | Face cover | 1 |
| B 114 | | M91333004 | SW-PWプラマイナヘネジ M5X16 | Screw M5X16 | 7 |
| ☆ B 115 | | M90908003 | マルヒラネジ 9/64(40)X6 | Screw 9/64(40)X6 | 1 |
| B 116 | | MH10A0181 | イトアンナイ | Thread guide | 1 |
| B 117 | | M91011004 | プラマイナヘネジ M4X6 | Screw M4X6 | 1 |
| B 118 | | M91910080 | ゴムセン φ19 | Rubber plug φ19 | 3 |
| B 119 | | MH25A0600 | トップカバーウンロ | Top cover rear | 1 |
| B 120 | | M91331004 | SW-PWプラマイナヘネジ M5X12 | Screw M5X12 | 4 |
| ☆ B 121 | | M90906003 | マルヒラネジ 9/64(40)X3.2 | Screw 9/64(40)X3.2 | 2 |
| ☆ B 122 | | MH10A3339 | シリンダーカバー | Cylinder cover | 1 |
| B 123 | | M90859004 | SW-PWプラマイナヘネジ M3X6 | Screw M3X6 | 2 |
| ☆ B 124 | | MS01A0361 | カケガネ | Latch | 1 |
| B 125 | | M90990002 | ヒラネジ M4X8 | Screw M4X8 | 12 |
| ☆ B 126 | | ME25Y0470 | スベリイタ | Slide plate | 1 |
| ☆ B 127 | | ME25Y0797 | ホゴフィルム | Film sheet | 1 |
| B 128 | | M95002017 | セフティソケット M5X12 | Safety socket bolt M5X12 | 6 |
| B 129 | | M90511050 | ミガキサガネ 5 | Washer 5 | 6 |
| ☆ B 130 | | MB25A0426 | ササエカナグ | Bracket | 2 |
| B 131 | | M94007017 | セフティソケット M4X12 | Safety socket bolt M4X12 | 2 |
| B 132 | | M90421050 | ミガキサガネ 4 | Washer 4 | 2 |
| ☆ B 133 | | MB62A4601 | トリツケイタ | Mounting plate | 2 |
| B 134 | | MH27A1849 | シュンクモータカバー | Main shaft motor cover | 1 |
| B 135 | | MH25Y0339 | Yクトウジクカバー | Cover | 1 |
| B 136 | | MH25Y0455 | Yクトウジクタイ | Bracket | 1 |
| B 137 | | MH27A0551 | ヨアツチョウセツイタ | Adjustment plate | 1 |
| B 138 | | M91382045 | ナット M5 | Nut M5 | 1 |
| B 139 | | M95012020 | ヒラサキロックアナツキトメネジ M5X20 | Screw M5X20 | 1 |
| B 140 | | M95003021 | ロックアナツキホルト M5X12 | Socket bolt M5X12 | 2 |
| B 141 | | MH27A5339 | Yジクウケブカバー | Cover | 1 |
| B 142 | | MH27A0742 | フタ | Cover | 1 |
| B 143 | | M94005022 | ロックアナツキホルタンホルト M4X8 | Bolt M4X8 | 4 |

C 本体関係(2)
 ARM BED & IT'S ACCESSORIES(2)

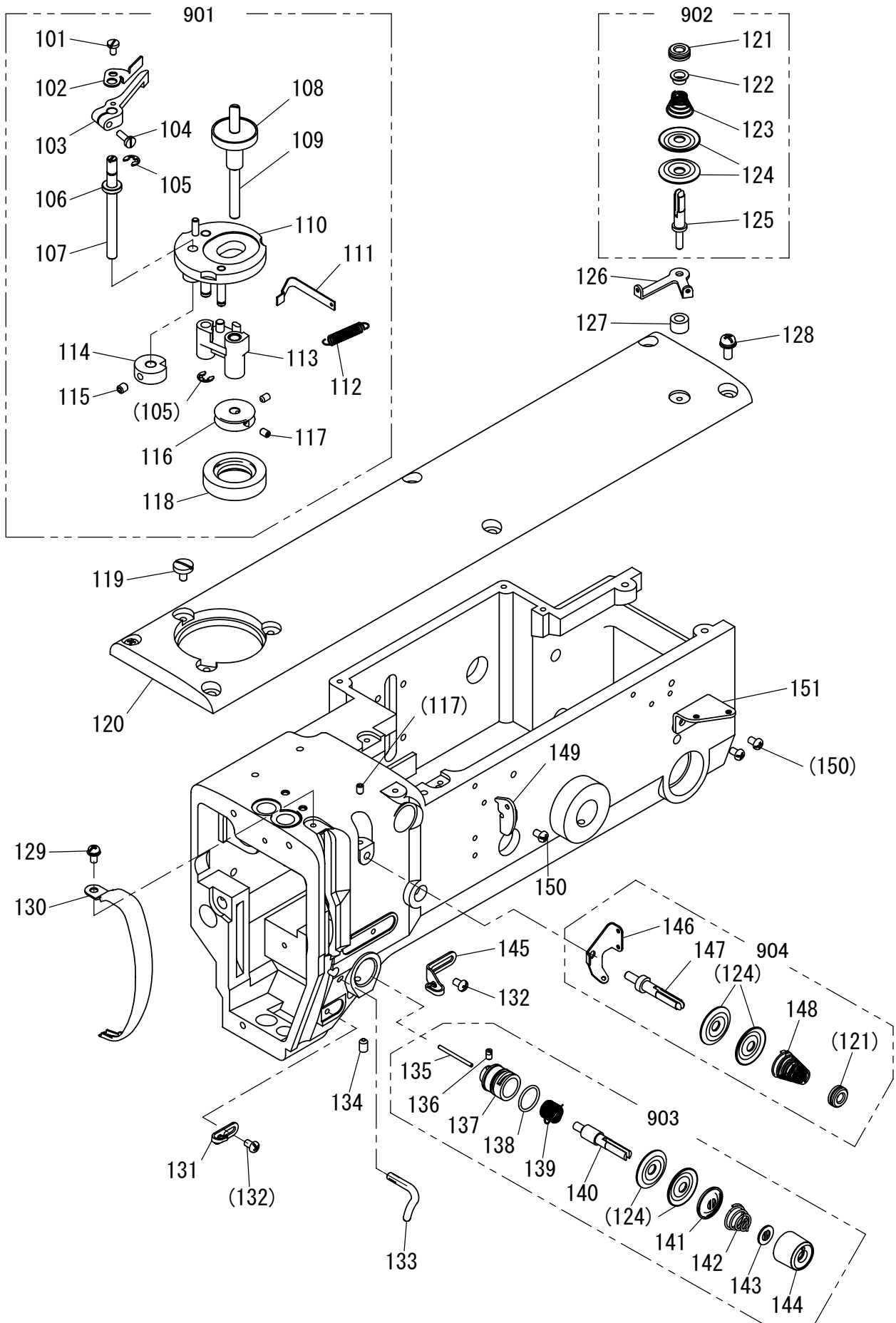

[C]本体関係(2)

ARM BED & IT'S ACCESSORIES(2)

| Fig no. | 変更 Mod. | 部品コード Parts no. | 部品名 | Description | 数量 Amt. Req. |
|---------|---------|-----------------|--------------------|---------------------------------|--------------|
| C 101 | | M90920002 | ヒラネジ 9/64(40)X6.5 | Screw 9/64(40)X6.5 | 1 |
| C 102 | | MH10A0551 | チョウセツイタ | Adjustment plate | 1 |
| C 103 | | MF13A0950 | レバ | Lever | 1 |
| C 104 | | M90939002 | ヒラネジ 9/64(40)X11 | Screw 9/64(40)X11 | 1 |
| C 105 | | M70535065 | Eが外メ 5 | E-type stop ring 5 | 2 |
| C 106 | | MF13A0750 | ブッシュ | Spacer | 1 |
| C 107 | | MH10A0348 | カムジク | Cam shaft | 1 |
| C 108 | | MH10A0793 | ホビンサ | Bobbin cushion | 1 |
| C 109 | | MH10A0191 | トマキジク | Bobbin winder shaft | 1 |
| C 110 | | MF13A2191 | トマキダイクミタテ | Bobbin winder base assy | 1 |
| C 111 | | MF13A0192 | イタバネ | Leaf spring | 1 |
| C 112 | | MF13A0572 | ツルマキバネ | Spring | 1 |
| C 113 | | MF13A0191 | トマキウテクミタテ | Bobbin winder shaft holder assy | 1 |
| C 114 | | MF13A0350 | トマキカム | Bobbin winder cam | 1 |
| C 115 | | M95002020 | ロッカアナツキメネジ M5X6 | Screw M5X6 | 1 |
| C 116 | | MH10A0194 | トマキグルマ | Bobbin winder wheel | 1 |
| C 117 | | M91053020 | ロッカアナツキメネジ M4X6 | Screw M4X6 | 3 |
| C 118 | | MH10A0417 | ゴムワ | Rubber ring | 1 |
| C 119 | | M91150003 | マルヒラネジ 11/64(40)X8 | Screw 11/64(40)X8 | 3 |
| C 120 | | MH25A1600 | トップカバー | Top cover | 1 |
| ☆ C 121 | | M91602046 | ツミナット | Thumb nut | 2 |
| ☆ C 122 | | MM11A0702 | バネアンナイ | Spring guide | 1 |
| ☆ C 123 | | MM11A0245 | エンスイバネ | Thread tension spring | 1 |
| ☆ C 124 | | MF10A0555 | チョウシガラ | Thread tension discs | 6 |
| C 125 | | MH25A0553 | チョウシボウ | Thread tension stud | 1 |
| ☆ C 126 | | MS14A1180 | トアンナイ | Thread guide | 1 |
| C 127 | | MH25A1476 | スペーサ | Spacer | 1 |
| C 128 | | M91331004 | SW-PWプライナベネジ M5X12 | Screw M5X12 | 6 |
| ☆ C 129 | | M91054004 | SW-PWプライナベネジ M4X8 | Screw M4X8 | 1 |
| C 130 | | MH10A0584 | テンピンカバー | Thread take-up lever guard | 1 |
| ☆ C 131 | | MF10A0181 | トアンナイ | Thread guide | 1 |
| C 132 | | M91084004 | プライナベネジ M4X6 | Screw M4X6 | 2 |
| ☆ C 133 | | MF70A1180 | トアンナイ | Thread guide | 1 |
| C 134 | | M95004020 | ロッカアナツキメネジ M5X8 | Screw M5X8 | 1 |
| ☆ C 135 | | M90204060 | ピン | Pin | 1 |
| ☆ C 136 | | M90901002 | ヒラネジ 9/64(40)X4 | Screw 9/64(40)X4 | 1 |
| ☆ C 137 | | MF10A0709 | ブッシュ | Regulator casing | 1 |
| C 138 | | M91501085 | リング | O-ring | 1 |
| ☆ C 139 | | MF10A0187 | イトリバネ | Thread take-up spring | 1 |
| ☆ C 140 | | MF10A0553 | チョウシボウ | Thread tension stud | 1 |
| ☆ C 141 | | MM11A0556 | チョウシガラオサエ | Disc retaining plate | 1 |
| ☆ C 142 | | MN52A1245 | エンスイバネ | Thread tension spring | 1 |
| ☆ C 143 | | MT60A0802 | マワリトメ | Thumb nut revolution stopper | 1 |
| ☆ C 144 | | M91610046 | ツミナット | Thumb nut | 1 |
| ☆ C 145 | | MG43A0181 | トアンナイ | Thread guide | 1 |
| C 146 | | MH10A1181 | トアンナイ | Thread guide | 1 |
| C 147 | | MH10A0553 | チョウシボウ | Thread tension stud | 1 |
| C 148 | | MH10A0245 | エンスイバネ | Thread tension spring | 1 |
| C 149 | | MH10A2181 | トアンナイ | Thread guide | 1 |
| C 150 | | M91011004 | プライナベネジ M4X6 | Screw M4X6 | 3 |
| C 151 | | MH10A3181 | トアンナイ | Thread guide | 1 |
| C 901 | | MH10E0190 | トマキソウチクミタテ | Bobbin winder complete | 1 |
| C 902 | | MH25E0210 | チョウセツキクミタテ | Thread tension Regulator assy | 1 |
| C 903 | | MH10E0210 | チョウセツキクミタテ | Thread tension Regulator assy | 1 |
| C 904 | | MH10E0550 | トチョウセツキクミタテ | Thread tension Regulator assy | 1 |

☆印はPLK-E2516-YU共通部品を示します。

☆ indicates PLK-E2516-YU common parts.

□ 本体関係(3)
ARM BED & IT'S ACCESSORIES(3)

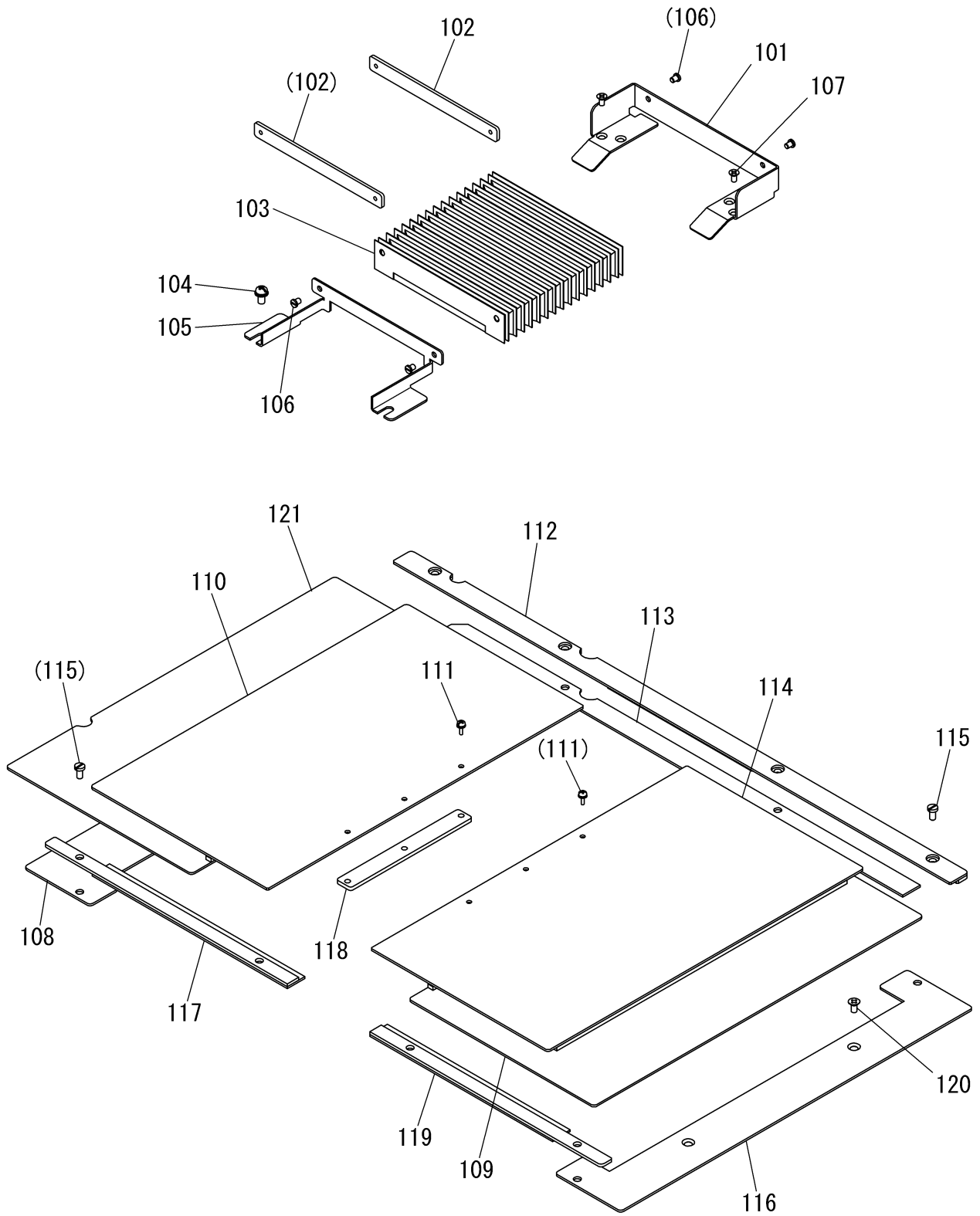

[D]本体関係(3)
ARM BED & IT'S ACCESSORIES(3)

| Fig no. | 変更 Mod. | 部品コード Parts no. | 品名 | Description | 数量 Amt. Req. |
|---------|---------|-----------------|-------------------|-------------------------|--------------|
| D 101 | | MH25A0359 | シャッターガイド | Shutter guide | 1 |
| D 102 | | MH27A0606 | ネジ | Plate | 2 |
| D 103 | A | MH25E0458 | シャッター | Shutter | 1 |
| D 104 | | M91054004 | SW-PWプラマイナネジ M4X8 | Screw M4X8 | 2 |
| D 105 | | MH25Y0601 | シャッターアダプタ | Shutter adapter | 1 |
| D 106 | | M90853002 | ヒラネジ 1/8(40)X4 | Screw 1/8(40)X4 | 4 |
| D 107 | | M91304010 | Pサラネジ M3X6 | Screw M3X6 | 4 |
| D 108 | | MH25Y1339 | X-Yカバー(L) | X-Y cover(L) | 1 |
| D 109 | A | MH25Y2339 | X移動カバーキット(ミキ) | X-movable plate assy(R) | 1 |
| D 110 | | MH25Y3339 | Xカバーキット(ヒタリ) | X-cover plate assy (L) | 1 |
| D 111 | | M90816004 | SW-PWプラマイナネジ M3X8 | Screw M3X8 | 6 |
| D 112 | | MH25A1359 | カバーガイドキット(ウシロ) | Cover guide assy (rear) | 1 |
| D 113 | | MH25A2476 | スペーサウシロ | Spacer(rear) | 1 |
| D 114 | | MH25Y4339 | Xカバーキット(ミキ) | X-cover plate assy (R) | 1 |
| ☆ D 115 | | M90990002 | ヒラネジ M4X8 | Screw M4X8 | 8 |
| D 116 | | MH25Y5339 | X-Yカバー(R) | X-Y cover(R) | 1 |
| D 117 | | MH27A2476 | スペーサキット(ヒタリ) | Spacer assy (L) | 1 |
| D 118 | | MH27A3476 | スペーサ | Spacer | 2 |
| D 119 | | MH27A4476 | スペーサキット(ミキ) | Spacer assy (R) | 1 |
| D 120 | | M91400010 | Pサラネジ M4X8 | Screw M4X8 | 4 |
| D 121 | A | MH25Y6339 | X移動カバーキット(ヒタリ) | X-movable plate assy(L) | 1 |

E 縫い機構(1)
 SEWING MECHANISM(1)

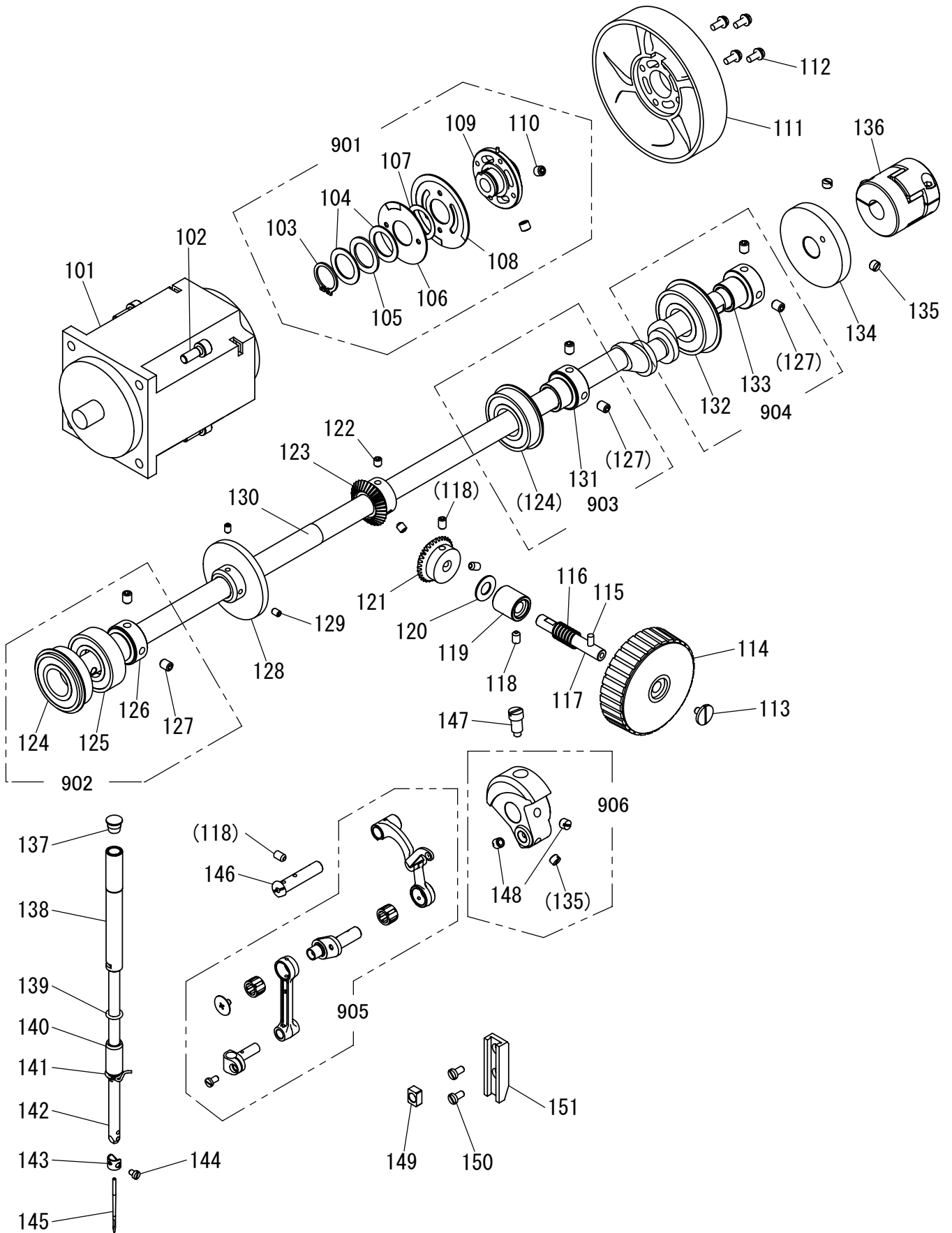

[E]縫い機構(1)
SEWING MECHANISM(1)

| Fig no. | 変更 Mod. | 部品コード Parts no. | 品名 | Description | 数量 Amt. Req. |
|---------|---------|-----------------|--------------------------|----------------------------|--------------|
| E 101 | | MH10E2848 | シュンクモータ | Main shaft motor | 1 |
| E 102 | | M96001017 | セフティソケット M6X16 | Safety socket bolt M6X16 | 4 |
| E 103 | | M90337065 | Cガ`外メウ 18 | C-type retaining ring 18 | 1 |
| E 104 | | MF17A1476 | スペーサ B | Spacer B | 2 |
| E 105 | | M93016050 | ナミワッシャ | Wave washer | 1 |
| E 106 | | MH10A1694 | ハンシヤバン (ウエ) | Command disk (up) | 1 |
| E 107 | | MF17A2476 | スペーサ A | Spacer A | 1 |
| E 108 | | MH10A0694 | ハンシヤバン (シタ) | Command disk (down) | 1 |
| E 109 | | MH10A0750 | ブッシュクミ | Bushing assy | 1 |
| E 110 | | M91609020 | ロッカクアナツキトメネジ 1/4(40)X5.5 | Screw 1/4(40)X5.5 | 2 |
| E 111 | | MH10A1682 | プーリ | Pulley | 1 |
| E 112 | | M90409037 | SW-PW Pナヘ`ネジ M4X10 | Screw M4X10 | 4 |
| ☆ E 113 | | M91119002 | ヒラネジ 11/64(40)X6.8 | Screw 11/64(40)X6.8 | 1 |
| E 114 | | MH25A0682 | プーリ | Pulley | 1 |
| ☆ E 115 | | M90406064 | スプリングピン φ4X14 | Spring pin φ4X14 | 1 |
| E 116 | | MH10A0572 | ツルマキハ`ネ | Spring | 1 |
| E 117 | | MH27A1454 | ジク | Shaft | 1 |
| E 118 | | M95004020 | ロッカクアナツキトメネジ M5X8 | Screw M5X8 | 4 |
| E 119 | | MH27A0833 | メタル | Bushing | 1 |
| E 120 | | MH10A0416 | カンショウゴム | Rubber cushion | 1 |
| E 121 | | MH10A0722 | マイタキヤ | Gear | 1 |
| E 122 | | M95002020 | ロッカクアナツキトメネジ M5X6 | Screw M5X6 | 2 |
| E 123 | | MH10A1722 | ウワジクマイタキヤ | Gear | 1 |
| E 124 | | MH10A1456 | ジクウケ | Ball bearing | 2 |
| E 125 | | MH10A0456 | ジクウケ | Ball bearing | 1 |
| E 126 | | MH10A1750 | ブッシュ | Bushing | 1 |
| E 127 | | M91650020 | ロッカクアナツキトメネジ M6X8 | Screw M6X8 | 6 |
| ☆ E 128 | | MS14A0682 | プーリ | Pulley | 1 |
| E 129 | | M91053020 | ロッカクアナツキトメネジ M4X6 | Screw M4X6 | 2 |
| E 130 | | MH25A0230 | ウワジク | Upper shaft | 1 |
| E 131 | | MH25A0750 | ブッシュ | Bushing | 1 |
| E 132 | | MH10A2456 | ジクウケ | Ball bearing | 1 |
| E 133 | | MH25A1750 | ブッシュ | Bushing | 1 |
| ☆ E 134 | | ME25A0350 | イトキリカム | Thread trimmer cam | 1 |
| ☆ E 135 | | M91602001 | トメネジ 1/4(40)X4 | Screw 1/4(40)X4 | 3 |
| E 136 | | MH10A0364 | カップリング | Coupling | 1 |
| E 137 | | M90883080 | ゴムセン φ8.8 | Rubber plug φ8.8 | 1 |
| E 138 | | MH10A0663 | ハリホ`ウメタル (ウエ) | Needle bar bushing (upper) | 1 |
| E 139 | | M90500085 | リング | O-ring | 1 |
| E 140 | | MH10A0664 | ハリホ`ウメタル (シタ) | Needle bar bushing (lower) | 1 |
| ☆ E 141 | | MF01A0181 | イトアンナイ | Thread guide | 1 |
| ☆ E 142 | | MS01A0660 | ハリホ`ウ | Needle bar | 1 |
| ☆ E 143 | | MF21D0181 | イトアンナイ | Thread guide | 1 |
| ☆ E 144 | | M90815002 | ヒラネジ 1/8(44)X4.5 | Screw 1/8(44)X4.5 | 1 |
| ☆ E 145 | | MS02A0128 | ミンハリ DPX17#18 | Needle DPX17#18 | 1 |
| E 146 | | MH10A0530 | ダンツクジクミタテ | Stepped shaft assy | 1 |
| ☆ E 147 | | M91802006 | ヒラネジ`ホ`ウサキ 9/32(28) | Set screw 9/32(28) | 1 |
| ☆ E 148 | | M91606001 | トメネジ 1/4(40)X6 | Screw 1/4(40)X6 | 2 |
| ☆ E 149 | | MF10A0325 | カクコマ | Square block | 1 |
| ☆ E 150 | | M90990002 | ヒラネジ M4X8 | Screw M4X8 | 2 |
| ☆ E 151 | | MS01A0155 | アンナイダイ | Guide bracket | 1 |
| E 901 | | MH10E4750 | ブッシュクミタテ | Bushing assy | 1 |
| E 902 | | MH10E0456 | ジクウケクミタテ (マエ) | Ball bearing assy (front) | 1 |
| E 903 | | MH10E1456 | ジクウケクミタテ (ナカ) | Ball bearing assy (middle) | 1 |
| E 904 | | MH10E2456 | ジクウケクミタテ (ウシロ) | Ball bearing assy (rear) | 1 |
| E 905 | | MH10E0580 | テンピンハリククミタテ | Thread take-up lever assy | 1 |
| E 906 | | MH10E0383 | クランククミタテ | Crank assy | 1 |

☆印はPLK-E2516-YU共通部品を示します。
☆ indicates PLK-E2516-YU common parts.

F 縫い機構(2)
SEWING MECHANISM(2)

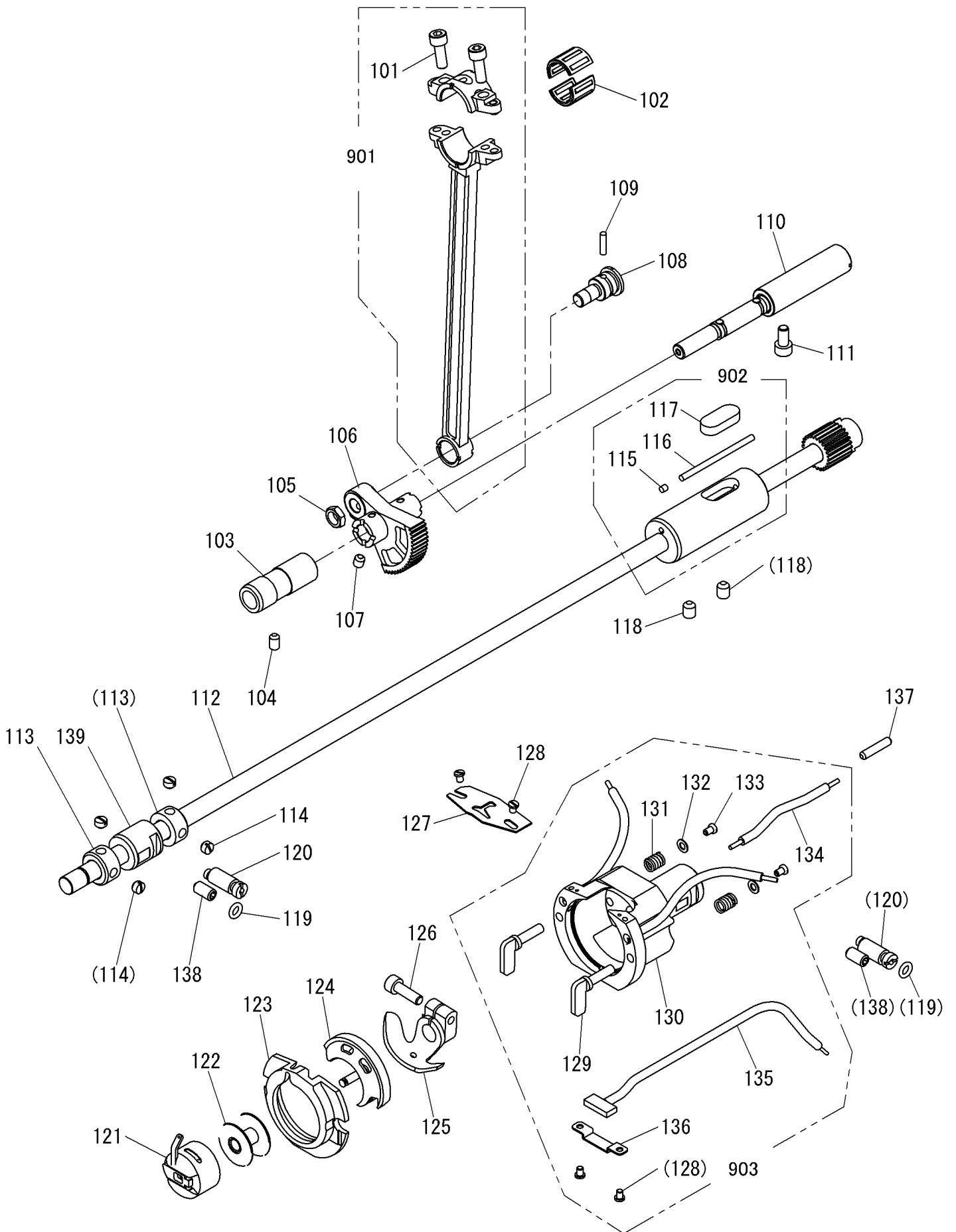

[F]縫い機構(2)

SEWING MECHANISM(2)

| Fig no. | 変更 Mod. | 部品コード Parts no. | 品名 | Description | 数量 Amt. Req. |
|-----------|---------|-----------------|--------------------|------------------------------------|--------------|
| F 101 | | M95014021 | ロッカアナツキホルト M5X14 | Screw M5X14 | 2 |
| F 102 | | MH10A1628 | ニードルベアリング | Needle bearing | 1 |
| F 103 | | MH10A0669 | ヨウトウシクメタル | Rock shaft bushing | 1 |
| F 104 | | M95004020 | ロッカアナツキメネジ M5X8 | Screw M5X8 | 1 |
| ☆ F 105 | | M91802045 | ナット 9/32(28) | Nut 9/32(28) | 1 |
| F 106 | | MH25A0683 | セクタハグルマ | Sector gear | 1 |
| F 107 | | M95002020 | ロッカアナツキメネジ M5X6 | Screw M5X6 | 1 |
| F 108 | | M91816016 | ヒラネジダンツキ 9/32(28) | Screw 9/32(28) | 1 |
| F 109 | | MH10A0740 | フェルト | Felt | 1 |
| F 110 | | MH10E0887 | ヨウトウシクミタテ | Rock shaft assy | 1 |
| F 111 | | M95002021 | ロッカアナツキホルト M5X10 | Socket bolt M5X10 | 1 |
| F 112 | | MH25A0450 | シタシクミタテ | Lower shaft assy | 1 |
| ☆ F 113 A | | MM11A0352 | カラー | Collar | 2 |
| ☆ F 114 A | | M91503001 | トメネジ 15/64(28)X4.5 | Screw 15/64(28)X4.5 | 4 |
| F 115 | | MH10A0500 | ゴムセン φ3 | Rubber plug φ3 | 1 |
| F 116 | | MH25A0148 | ヒモ | Oil braid | 1 |
| F 117 | | MH10A4740 | フェルト | Felt | 1 |
| F 118 | | M91650020 | ロッカアナツキメネジ M6X8 | Screw M6X8 | 2 |
| ☆ F 119 | | M90500085 | Oリング | O-ring | 2 |
| ☆ F 120 | | MS01A0761 | ヘンシシク | Eccentric shaft | 2 |
| ☆ F 121 | | MS17A0125 | ホビンケース SC-181 | Bobbin case SC-181 | 1 |
| ☆ F 122 | | MA10A0123 | ホビン | Bobbin | 1 |
| ☆ F 123 | | MS08A0616 | ナカガマオサエ | Shuttle hook retainer | 1 |
| ☆ F 124 | | MA10A0120 | ナカガマ | Shuttle hook | 1 |
| ☆ F 125 | | MS01A0611 | ドライバ | Hook driver | 1 |
| F 126 | | M95001021 | ロッカアナツキホルト M5X16 | Socket bolt M5X16 | 1 |
| ☆ F 127 | | MS01A0329 | カマイトアンナイ | Shuttle race thread guide | 1 |
| ☆ F 128 | | M90853002 | ヒラネジ 1/8(40)X4 | Screw 1/8(40)X4 | 4 |
| ☆ F 129 | | MS09A0950 | カマオサエツマミ | Shuttle hook clamp | 2 |
| F 130 | | MH25A0121 | ソトガマクミタテ | Shuttle race assy | 1 |
| ☆ F 131 | | MS01A0572 | ツルマキハネ | Spring | 2 |
| ☆ F 132 | | M93006050 | ザガネ | Washer | 2 |
| ☆ F 133 | | M90802003 | マルヒラネジ 1/8(44)X4.5 | Screw 1/8(44)X4.5 | 2 |
| F 134 | | MH25E0688 | パイプヒモクミ (カマ ナカ) | Oil pipe assy (center of the hook) | 1 |
| F 135 | | MH25E1688 | パイプヒモクミ (カマ シタ) | Oil pipe assy (under the hook) | 1 |
| F 136 | | MH10A6780 | ホルダ | Holder | 1 |
| F 137 | | M90001060 | ヘイコウピン φ4X18 | Parallel pin φ4X18 | 1 |
| F 138 A | | M96002020 | ロッカアナツキメネジ M6X12 | Screw M6X12 | 2 |
| F 139 A | | MB62A1453 | シタシクメタル(ナカ) | Lower shaft bushing (C) | 1 |
| F 901 | | MH25E0956 | レンセツカンクミタテ | Connecting rod assy | 1 |
| F 902 | | MH25E0452 | シタシクメタル(ミキ)クミ | Lower shaft bushing (R) assy | 1 |
| F 903 | | MH25E0121 | ソトガマクミタテ | Shuttle race assy | 1 |

☆印はPLK-E2516-YU共通部品を示します。
☆ indicates PLK-E2516-YU common parts.

G 中押え機構(1)
PRESSER BAR LIFTING MECHANISM

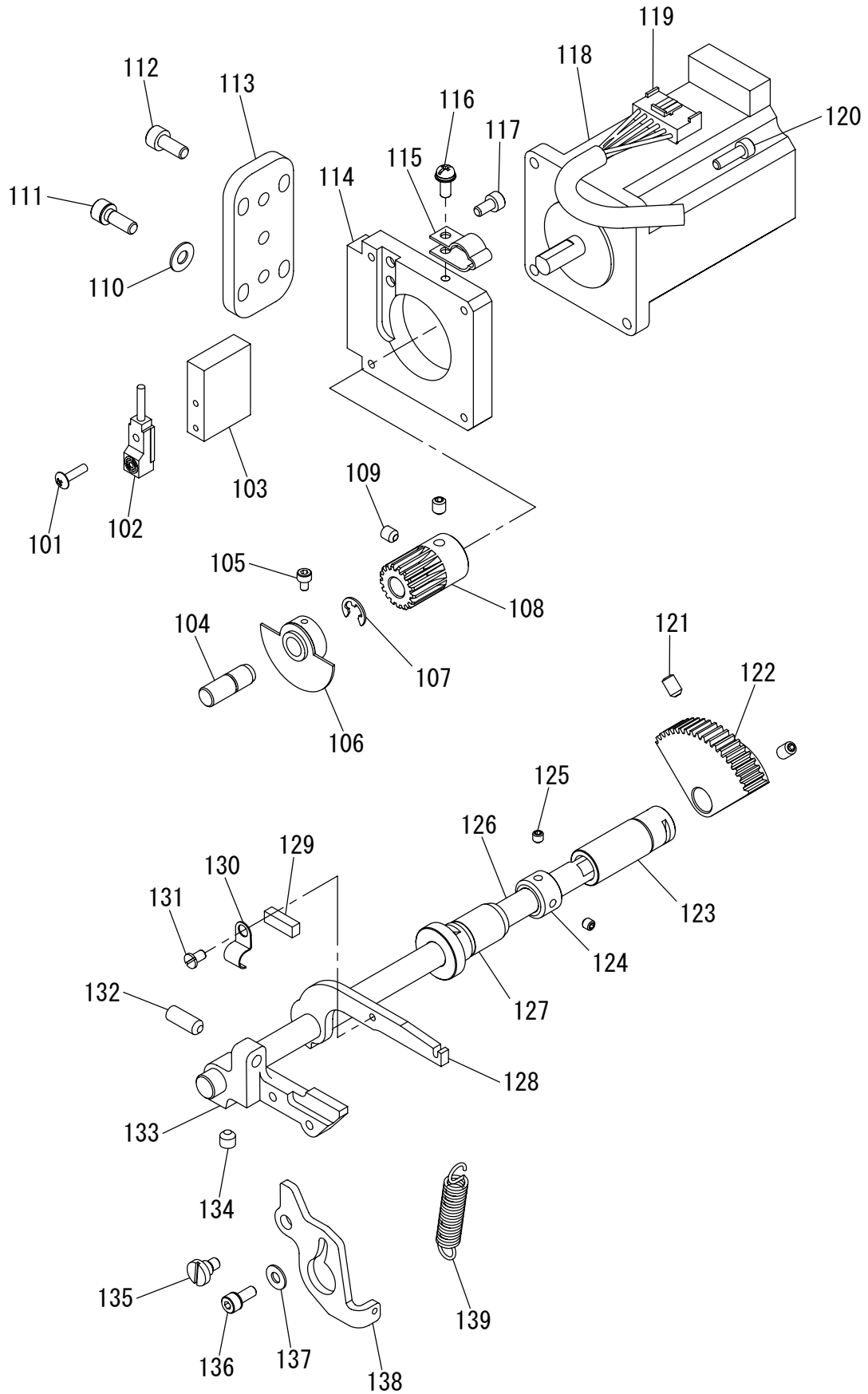

[G]中押え機構(1)

PRESSER BAR LIFTING MECHANISM

| Fig no. | 変更 Mod. | 部品コード Parts no. | 品名 | Description | 数量 Amt. Req. |
|---------|---------|-----------------|----------------------|-----------------------------------|--------------|
| G 101 | | M90301036 | PTラスネジ M3X12 | Screw M3X12 | 1 |
| G 102 | | MH25A0484 | キンセツスイッチ | Detector | 1 |
| G 103 | | MH27A0603 | センサトリツケダイ | Detector bracket | 1 |
| G 104 | | MH27A3454 | ジク | Shaft | 1 |
| G 105 | | M93003021 | ロッカクアナツキホルト M3X6 | Socket bolt M3X6 | 1 |
| G 106 | | MH27A0407 | ケンシュツパン | Detector plate | 1 |
| G 107 | | M90511065 | Eガトメワ 6 | E-type retaining ring 6 | 1 |
| G 108 | | MH10A2722 | ヒラハグルマ | Gear | 1 |
| G 109 | | M94001001 | トメネジ M5X6 | Screw M5X6 | 2 |
| G 110 | | M90511050 | ミガキサガネ 5 | Washer 5 | 4 |
| G 111 | | M95014017 | セフテイソケット M5X14 | Safety socket bolt M5X14 | 4 |
| G 112 | | M95003021 | ロッカクアナツキホルト M5X12 | Socket bolt M5X12 | 3 |
| G 113 | | MH27A0850 | モータイトリツケイタ | Presser foot motor adapter | 1 |
| G 114 | | MH27A1603 | ナカオサエモータトリツケダイ | Presser foot motor bracket | 1 |
| G 115 | | MB60A0620 | ナイロンクリップ FGC-8 | Nylon clip FGC-8 | 1 |
| G 116 | | M90409037 | SW-PW Pナヘネジ M4X10 | Screw M4X10 | 1 |
| G 117 | | M95018021 | ロッカクアナツキホルト M4X8 | Socket bolt M4X8 | 2 |
| G 118 | | MH10A1848 | ステッピングモータ | Stepping motor | 1 |
| G 119 | | MH27A0508 | ケーブル (PFモータ) | Cable (PF motor) | 1 |
| G 120 | | M94040021 | ロッカクアナツキホルト M4X14 | Socket bolt M4X14 | 4 |
| G 121 | | M95004020 | ロッカクアナツキトメネジ M5X8 | Screw M5X8 | 2 |
| G 122 | | MH10A1683 | オウキハグルマ | Sector gear | 1 |
| G 123 | | MH27A1833 | ナカオサエメタル (ウシロ) | Presser foot bushing (rear) | 1 |
| G 124 | | MH10A1352 | セットカラー | Set collar | 1 |
| G 125 | | M91055020 | ロッカクアナツキトメネジ M4X4 | Screw M4X4 | 2 |
| G 126 | | MH27A0390 | ナカオサエクトウジク | Presser foot driving shaft | 1 |
| G 127 | | MH27A2833 | ナカオサエメタル (マエ) クミタテ | Presser foot bushing (front) assy | 1 |
| G 128 | | MH10A1252 | ナカオサエアケレバ B | Presser foot lifting lever B | 1 |
| G 129 | | MH10A1740 | フェルト | Felt | 1 |
| ☆ G 130 | | MN70A1780 | ホルダ | Holder | 1 |
| ☆ G 131 | | M90908003 | マルヒラネジ 9/64(40)X6 | Screw 9/64(40)X6 | 1 |
| G 132 | | M91651020 | ロッカクアナツキトメネジ M6X16 | Screw M6X16 | 1 |
| G 133 | | MH10A0252 | ナカオサエアケレバ A | Presser foot lifting lever A | 1 |
| G 134 | | M91650020 | ロッカクアナツキトメネジ M6X8 | Screw M6X8 | 1 |
| G 135 | | M91127015 | ヒラネジダンツキ 11/64(40)X5 | Screw 11/64(40)X5 | 1 |
| G 136 | | M94001017 | セフテイソケット M4X10 | Safety socket bolt M4X10 | 1 |
| G 137 | | M90421050 | ミガキサガネ 4 | Washer 4 | 1 |
| G 138 | | MH10A2708 | ハネカケ | Hook plate | 1 |
| G 139 | | MH10A4572 | ツルマキハネ | Spring | 1 |

H 中押え機構(2)
PRESSER BAR LIFTING MECHANISM(2)

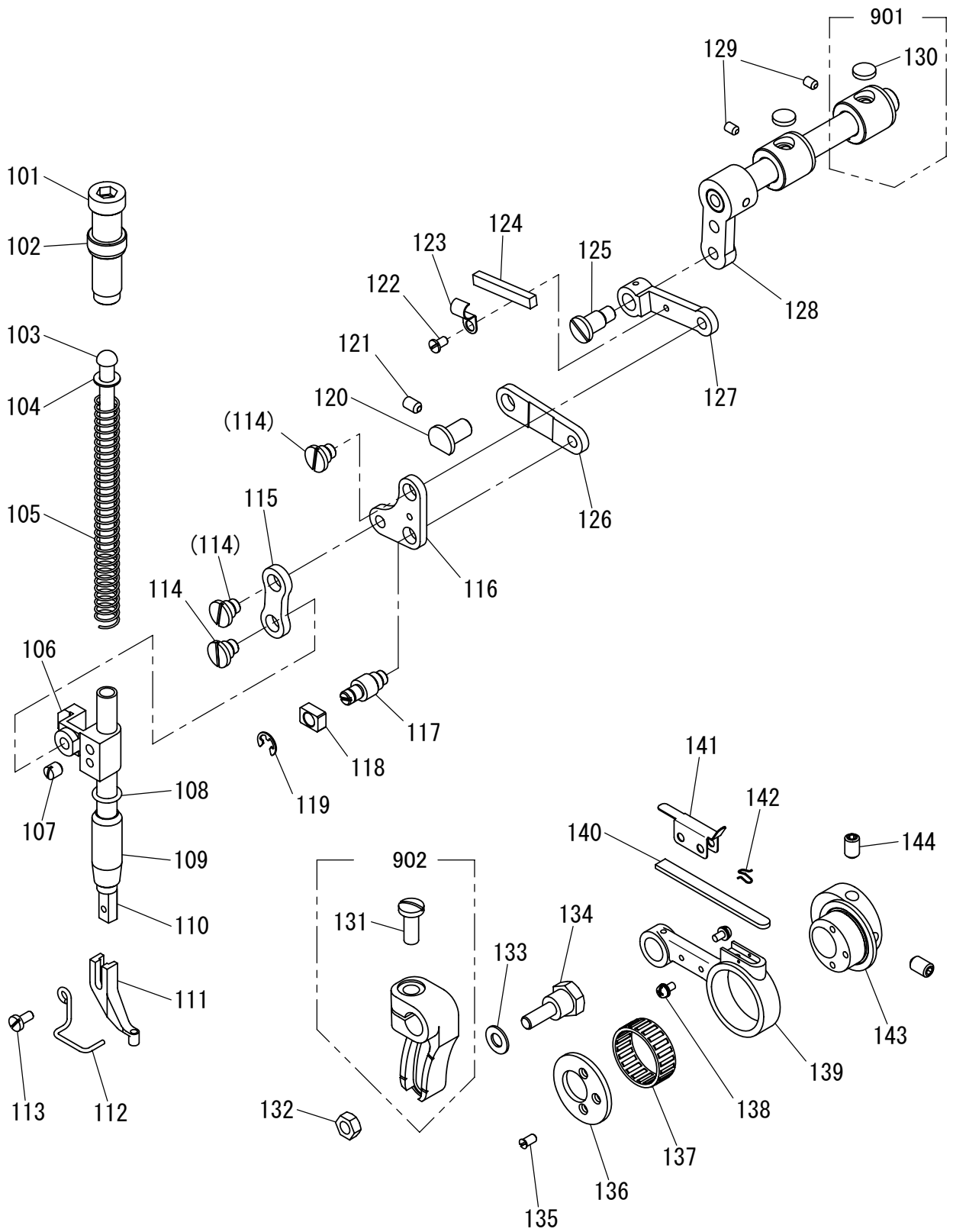

[H] 中押え機構(2)

PRESSER BAR LIFTING MECHANISM

| Fig no. | 変更 Mod. | 部品コード Parts no. | 品名 | Description | 数量 Amt. Req. |
|---------|---------|-----------------|-------------------------|-------------------------|--------------|
| ☆ H 101 | | M93220035 | ツミネジ 1/2(28)X43 | Thumb screw 1/2(28)X43 | 1 |
| ☆ H 102 | | M93202047 | ナット 1/2(28) | Nut 1/2(28) | 1 |
| ☆ H 103 | | MS03A0703 | アンナイボウ | Presser bar guide | 1 |
| H 104 | | M90632050 | コサガネ 6 | Washer 6 | 1 |
| ☆ H 105 | | MS03A1572 | ツルマキハネ | Spring | 1 |
| ☆ H 106 | | MG75A0265 | オサエホウダキ | Presser bar holder | 1 |
| ☆ H 107 | | M91506001 | トメネジ 15/64(28)X7 | Screw 15/64(28)X7 | 1 |
| H 108 | | M90600085 | リング | O-ring | 1 |
| H 109 | | MH10A0267 | オサエホウメタル | Presser bar bushing | 1 |
| ☆ H 110 | | MS03A0262 | オサエホウ | Presser bar | 1 |
| ☆ H 111 | | MV30A0256 | オサエ φ3 | Presser foot φ3 | 1 |
| H 112 | | MH10A0626 | ニードルガード | Needle guard | 1 |
| ☆ H 113 | | M90922002 | ヒラネジ 9/64(40)X8 | Screw 9/64(40)X8 | 1 |
| H 114 | | M91690015 | ヒラネジダンツキ 1/4(40)X4 | Screw 1/4(40)X4 | 3 |
| H 115 | | MH10A5910 | リンク | Link | 1 |
| H 116 | | MH10A0763 | ベルクランク | Bell crank | 1 |
| H 117 | | M91553015 | ダンツキネジ 1/4(40)X4 | Screw 1/4(40)X4 | 1 |
| H 118 | | MF10A0325 | カクコマ | Square block | 1 |
| H 119 | | M90505065 | E型外メ 5 | E-type retaining ring 5 | 1 |
| H 120 | | MH10A0283 | ツハツキシク | Stepped pin | 1 |
| H 121 | | M95004020 | ロッカクアナツキトメネジ M5X8 | Screw M5X8 | 1 |
| ☆ H 122 | | M90908003 | マルヒラネジ 9/64(40)X6 | Screw 9/64(40)X6 | 1 |
| ☆ H 123 | | MN70A1780 | ホルダ | Holder | 1 |
| ☆ H 124 | | MG30A0740 | フェルト | Felt | 1 |
| H 125 | | M91691015 | ヒラネジダンツキ 1/4(40)X7 | Screw 1/4(40)X7 | 1 |
| ☆ H 126 | | ME10A7910 | リンク | Link | 1 |
| H 127 | | MH10A1956 | レンセツカン | Link | 1 |
| H 128 | | MH27A0228 | ウデクミタテ | Arm shaft assy | 1 |
| H 129 | | M91058020 | ロッカクアナツキトメネジ M4X10 | Screw M4X10 | 2 |
| H 130 | | MS10A1740 | フェルト | Felt | 2 |
| ☆ H 131 | | M91603003 | マルヒラネジ 1/4(24)X16 | Screw 1/4(24)X16 | 1 |
| ☆ H 132 | | M91572045 | Uナット M6X0.75 | U-nut M6X0.75 | 1 |
| H 133 | | M90631050 | ミガキサガネ 6 | Washer 6 | 1 |
| H 134 | | M96011017 | ダンツキホルト M6 | Bolt M6 | 1 |
| H 135 | | M90902011 | マルヒラネジ 9/64(40)X7 | Screw 9/64(40)X7 | 3 |
| H 136 | | M98016050 | サガネ | Washer | 1 |
| H 137 | | MN35A0628 | ニードルベアリング | Needle bearing | 1 |
| H 138 | | M90859004 | SW-PWプラマイナネジ M3X6 | Screw M3X6 | 2 |
| H 139 | | MH10A2956 | レンセツカン | Link | 1 |
| H 140 | | MH10A2740 | フェルト | Felt | 1 |
| H 141 | | MH10A1741 | フェルトオサエ | Felt holder | 1 |
| ☆ H 142 | | MF60A0700 | センサイクハネ | Spring | 1 |
| H 143 | | MH10A0760 | ヘンシンリンク | Eccentric cam | 1 |
| H 144 | | M91602020 | ロッカクアナツキトメネジ 1/4(40)X10 | Screw 1/4(40)X10 | 2 |
| H 901 | | MH10E0285 | ジョウブジョウケメタルクミタテ | Bushing assy | 2 |
| ☆ H 902 | | MS02A0463 | ウデ (ミキ) | Arm (right) | 1 |

J 糸切り機構
 THREAD TRIMMING MECHANISM

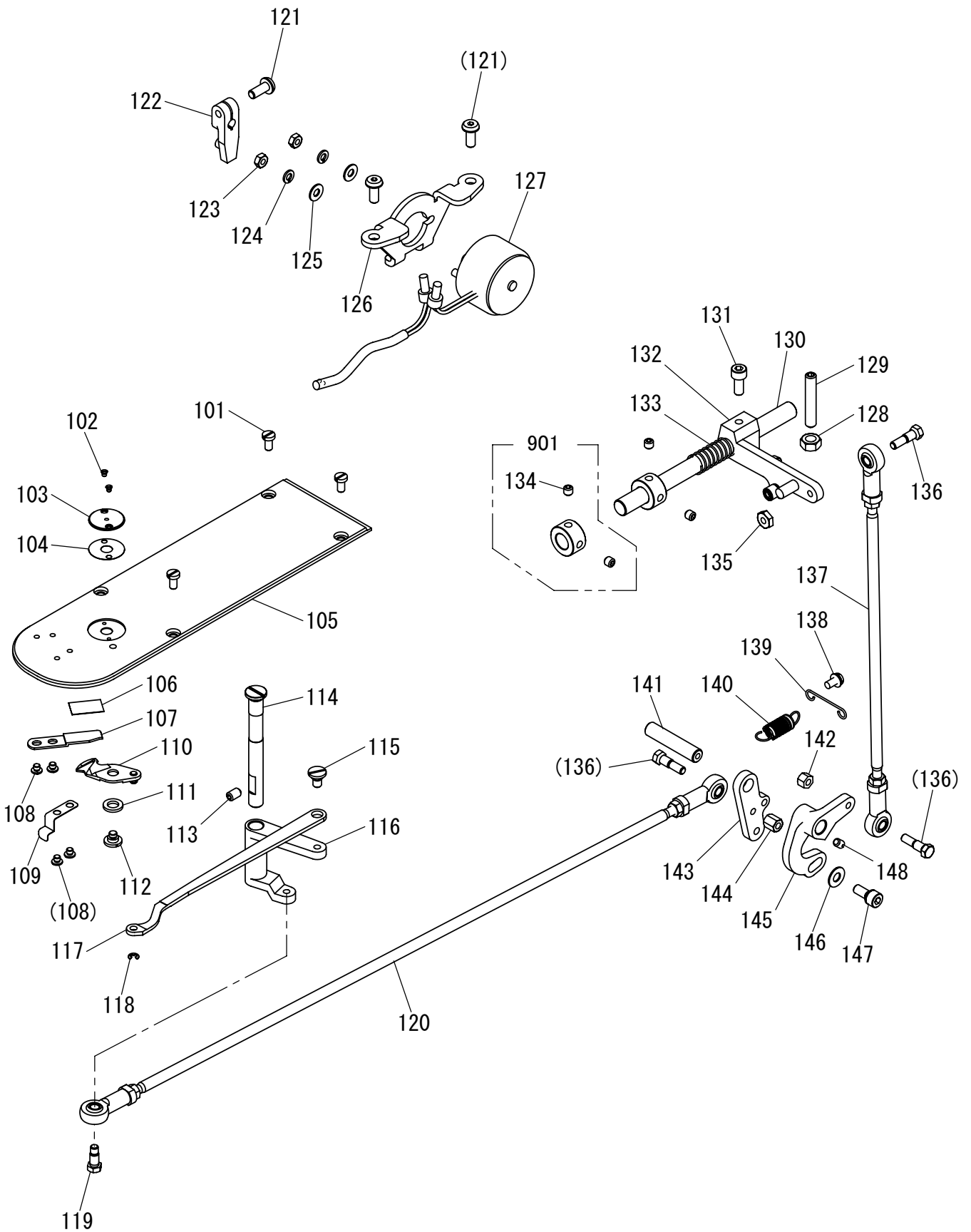

[J]糸切り機構

THREAD TRIMMING MECHANISM

| Fig no. | 変更 Mod. | 部品コード Parts no. | 品名 | Description | 数量 Amt. Req. |
|---------|---------|-----------------|------------------------|---------------------------------------|--------------|
| ☆ J 101 | | M90990002 | ヒラネジ M4X8 | Screw M4X8 | 4 |
| ☆ J 102 | | M90605010 | サラネジ 3/32(56)X2.8 | Screw 3/32(56)X2.8 | 2 |
| ☆ J 103 | | MS03A1101 | ハリイタ φ2.2 | Needle plate φ2.2 | 1 |
| ☆ J 104 | | MS01A1476 | スペーサ | Spacer | 1 |
| ☆ J 105 | | ME26A0470 | スベリイタ | Slide plate | 1 |
| ☆ J 106 | | MA10B2476 | スペーサ | Spacer | 1 |
| ☆ J 107 | | MS14A0838 | コテイメス | Fixed knife | 1 |
| ☆ J 108 | | M90906003 | マルヒラネジ 9/64(40)X3.2 | Screw 9/64(40)X3.2 | 4 |
| ☆ J 109 | | MS01A0192 | イタハネ | Leaf spring | 1 |
| ☆ J 110 | | MS03B0838 | イドウメス | Movable knife | 1 |
| ☆ J 111 | | M96004052 | ナミサガカネ 6 | Wave washer 6 | 1 |
| ☆ J 112 | | M91129015 | ヒラネジダンツキ 11/64(40)X2.9 | Screw 11/64(40)X2.9 | 1 |
| J 113 | | M95004020 | ロッカアナツキメネジ M5X8 | Screw M5X8 | 1 |
| J 114 | | MH25A0454 | ツハツクシク | Stepped pin | 1 |
| ☆ J 115 | | M91214015 | ヒラネジダンツキ 3/16(28)X6 | Screw 3/16(28)X6 | 1 |
| J 116 | | MH25A0392 | メスクトウウテ | knife driving crank | 1 |
| ☆ J 117 | | MA20A1910 | リンク | Link | 1 |
| ☆ J 118 | | M90513065 | Eガトメワ 2.5 | E-type retaining ring 2.5 | 1 |
| ☆ J 119 | | M91101017 | ホルトダンツキ 11/64(40)X5 | Bolt 11/64(40)X5 | 1 |
| J 120 | | MH25A0975 | ロッドエンドクミタテ (ヨコ) | Connecting rod assy (horizontal) | 1 |
| J 121 | | M95049021 | ロッカアナツキホルト M5X12 | Socket bolt M5X12 | 3 |
| ☆ J 122 | | MS01E0430 | イキリサトウウテ | Thread trimmer driving lever | 1 |
| J 123 | | M91007045 | ナット M4 | Nut M4 | 2 |
| J 124 | | M90424053 | ハネサガカネ 4 | Spring washer 4 | 2 |
| J 125 | | M90421050 | ミガキサガカネ 4 | Washer 4 | 2 |
| J 126 | | MH25A0509 | イキリソレノイトトリツケイタ | Thread trimmer solenoid setting plate | 1 |
| J 127 | | MH25E0519 | イキリソレノイドクミ | Thread trimmer solenoid assy | 1 |
| J 128 | | M91576045 | ナット M6 | Nut M6 | 1 |
| J 129 | | M91652020 | ロッカアナツキホルト M6X35 | Socket bolt M6X35 | 1 |
| ☆ J 130 | | MS01A0348 | カムジク | Cam shaft | 1 |
| J 131 | | M95003021 | ロッカアナツキホルト M5X12 | Socket bolt M5X12 | 1 |
| ☆ J 132 | | MS01E0351 | カムツイシユウウテクミ | Cam follower assy | 1 |
| ☆ J 133 | | MS01A1572 | ツルマキハネ | Spring | 1 |
| J 134 | | M95004021 | ロッカアナツキメネジ M5X5 | Screw M5X5 | 4 |
| ☆ J 135 | | M91104045 | ナット 11/64(40) | Nut 11/64(40) | 1 |
| ☆ J 136 | | M90101017 | ホルトダンツキ 11/64(40)X10 | Bolt 11/64(40)X10 | 3 |
| ☆ J 137 | | MS01E0975 | ロッドエンドクミタテ (タテ) | Connecting rod assy (vertical) | 1 |
| J 138 | | M91054004 | SW-PWプラマイナネジ M4X8 | Screw M4X8 | 2 |
| J 139 | | MS03A2780 | ホルダ | Holder | 1 |
| J 140 | | MH10A3572 | ツルマキハネ | Spring | 1 |
| ☆ J 141 | | MS08A0454 | ジク | Shaft | 1 |
| ☆ J 142 | | M91102045 | ナット 11/64(40) | Nut 11/64(40) | 1 |
| ☆ J 143 | | MS01A2392 | メスクトウウテ (2) | knife driving crank (2) | 1 |
| ☆ J 144 | | M91109045 | ロングナット 11/64(40) | Long nut 11/64(40) | 1 |
| ☆ J 145 | | MS01A1392 | メスクトウウテ (1) | knife driving crank (1) | 1 |
| J 146 | | M90511050 | ミガキサガカネ 5 | Washer 5 | 1 |
| J 147 | | M95002017 | セフティソケット M5X12 | Safety socket bolt M5X12 | 1 |
| ☆ J 148 | | M91108001 | トメネジ 11/64(40)X5.5 | Screw 11/64(40)X5.5 | 1 |
| ☆ J 901 | | MS01A3352 | カラークミタテ | Collar assy | 2 |

☆印はPLK-E2516-YU共通部品を示します。
☆ indicates PLK-E2516-YU common parts.

K X-Yテーブル機構
 X-Y TABLE MECHANISM

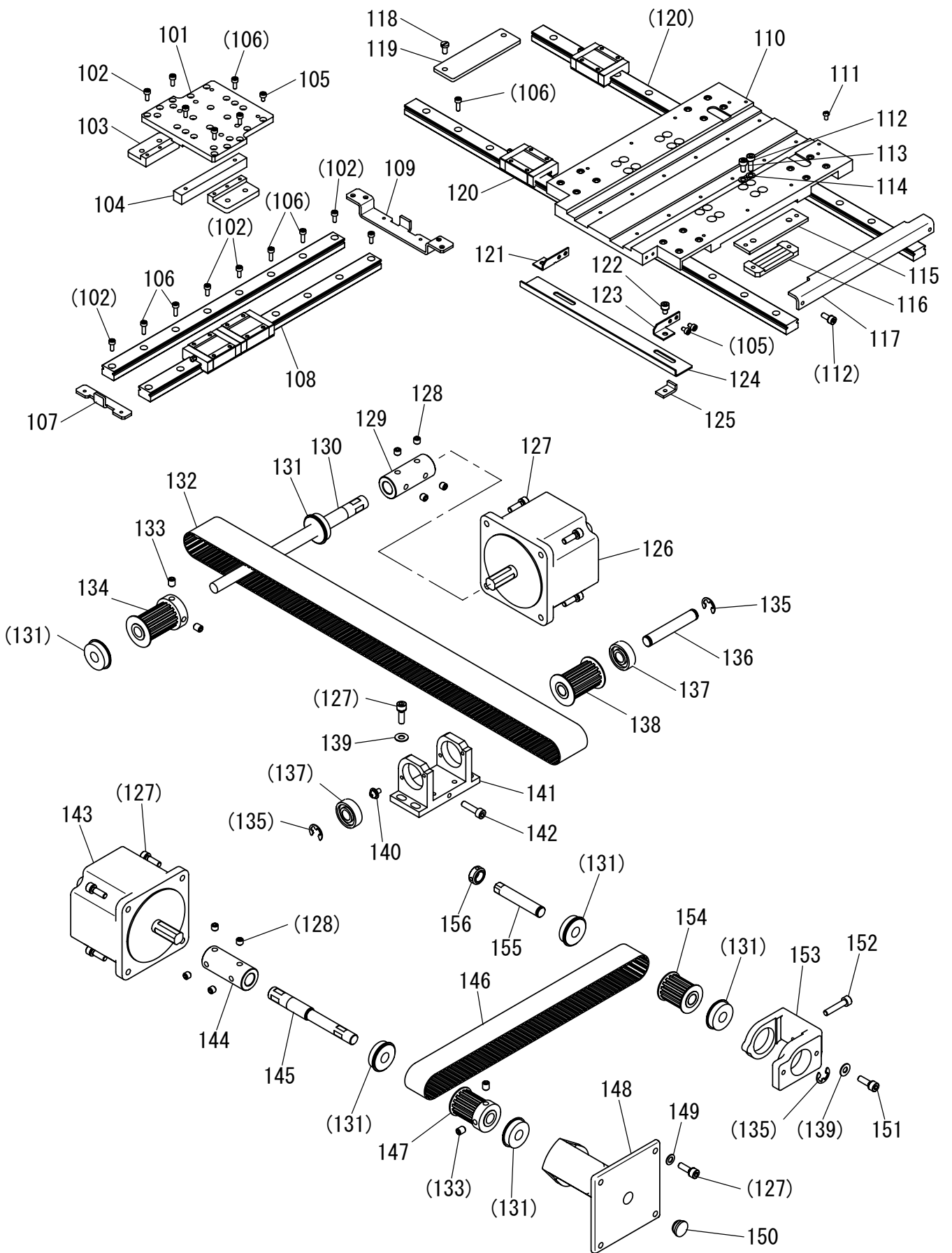

[K]X-Yテーブル機構
X-Y TABLE MECHANISM

| Fig no. | 変更 Mod. | 部品コード Parts no. | 品名 | Description | 数量 Amt. Req. |
|---------|---------|-----------------|--------------------|--------------------------|--------------|
| K 101 | | MH25Y0957 | Yジクイドウレース | Movable race Y | 1 |
| K 102 | | M93002021 | ロッカクアナツキホルト M3X8 | Socket bolt M3X8 | 14 |
| K 103 | A | MH25A0770 | オクリイタベース | Feed plate base | 2 |
| K 104 | | MH25Y0477 | ストップパ | Stopper | 1 |
| K 105 | | M93003021 | ロッカクアナツキホルト M3X6 | Socket bolt M3X6 | 20 |
| K 106 | | M95013021 | ロッカクアナツキホルト M3X10 | Socket bolt M3X10 | 33 |
| K 107 | | MH25Y1477 | Yジクストップパ (マエ) | Stopper Y (front) | 1 |
| K 108 | | MH27A0920 | スライドガイド Y | Slide guide Y | 2 |
| K 109 | | MH25A1477 | Yジクストップパ (ウシロ) | Stopper Y (rear) | 1 |
| K 110 | | MH25Y1957 | Xジクイドウレース | Movable race X | 1 |
| K 111 | | M90814004 | プラマイナヘネジ M3X5.2 | Screw M3X5.2 | 16 |
| K 112 | | M94001017 | セフテイツケット M4X10 | Safety socket bolt M4X10 | 6 |
| K 113 | | M94007017 | セフテイツケット M4X12 | Safety socket bolt M4X12 | 4 |
| K 114 | | M90422050 | コサカガネ 4 | Washer 4 | 8 |
| K 115 | | MH25Y0476 | スペーサ | Spacer | 2 |
| K 116 | | MH25Y0778 | ベルトオサエ | Belt clammer | 1 |
| K 117 | | MH30V1477 | ストップパ XR | Stopper XR | 1 |
| K 118 | | M90990002 | ヒラネジ M4X8 | Screw M4X8 | 2 |
| K 119 | | MH30V0477 | ストップパ XL | Stopper XL | 1 |
| K 120 | | MH30V0920 | スライドガイド X | Slide guide X | 2 |
| K 121 | | MH27A0429 | ケンシュツハンササエ (L) | Bracket (left) | 1 |
| K 122 | | M94008017 | セフテイツケット M4X6 | Safety socket bolt M4X6 | 2 |
| K 123 | | MH27A1429 | ケンシュツハンササエ (R) | Bracket (right) | 1 |
| K 124 | | MH25Y0407 | ケンシュツハン X | Detector plate X | 1 |
| ☆ K 125 | | MB60A2601 | ケンシュツハントリツケイタ | Bracket | 2 |
| K 126 | | MH27E0848 | ステッピングモータクミタテ (X) | Motor complete (X) | 1 |
| K 127 | | M95004017 | セフテイツケット M5X16 | Safety socket bolt M5X16 | 16 |
| K 128 | | M96002001 | トメネジ M6X6 | Screw M6X6 | 8 |
| ☆ K 129 | | MB61A0571 | ジクツキテ | Coupring | 1 |
| ☆ K 130 | | MB62A1454 | Xクドウシク | Drive shaft X | 1 |
| K 131 | | MB62A0456 | シールドボールベアリング | Ball bearing | 6 |
| ☆ K 132 | | MB62A0523 | タイミングベルト X | Cog belt X | 1 |
| K 133 | | M96001001 | トメネジ M6X8 | Screw M6X8 | 4 |
| ☆ K 134 | | MB45A0767 | タイミングプーリ | Driving pulley | 1 |
| K 135 | | M90604065 | Eガタメワ 8 | E-type retaining ring 8 | 3 |
| ☆ K 136 | | MA21P0454 | ジク | Shaft | 1 |
| ☆ K 137 | | MS02A2456 | シールドボールベアリング | Ball bearing | 2 |
| ☆ K 138 | | MB62A0767 | タイミングプーリ | Cog pulley | 1 |
| K 139 | | M90511050 | ミガキサカガネ 5 | Washer 5 | 6 |
| K 140 | | M91071004 | SW-MWプラマイナヘネジ M4X8 | Screw M4X8 | 4 |
| ☆ K 141 | | MA35A6758 | ブラケット | Bracket | 1 |
| K 142 | | M95015021 | ロッカクアナツキホルト M5X20 | Socket bolt M5X20 | 1 |
| K 143 | | MH27E1848 | ステッピングモータクミタテ (Y) | Motor complete (Y) | 1 |
| K 144 | | MH27A0571 | ジクツキテ | Coupring | 1 |
| K 145 | | MH25A0390 | Yクドウシク | Drive shaft Y | 1 |
| K 146 | | MH27A1523 | タイミングベルト Y | Cog belt Y | 1 |
| K 147 | | MH27A0767 | タイミングプーリ | Cog pulley | 1 |
| K 148 | | MH25A0758 | ブラケット | Bracket | 1 |
| K 149 | | M90512050 | コサカガネ 5 | Washer 5 | 4 |
| K 150 | | M91304080 | ゴムセン φ13 | Rubber plug φ13 | 1 |
| K 151 | | M95001017 | セフテイツケット M5X20 | Safety socket bolt M5X20 | 2 |
| K 152 | | M95006021 | ロッカクアナツキホルト M5X30 | Socket bolt M5X30 | 1 |
| K 153 | | MH27A1758 | ブラケット | Bracket | 1 |
| K 154 | | MH27A1767 | タイミングプーリ | Cog pulley | 1 |
| K 155 | | MH27A5454 | ジク | Shaft | 1 |
| K 156 | | MH27A0352 | セットカラー | Set collar | 1 |

☆印はPLK-E2516-YU共通部品を示します。
☆ indicates PLK-E2516-YU common parts.

L 外押え機構(1)
 WORK HOLDER MECHANISM(1)

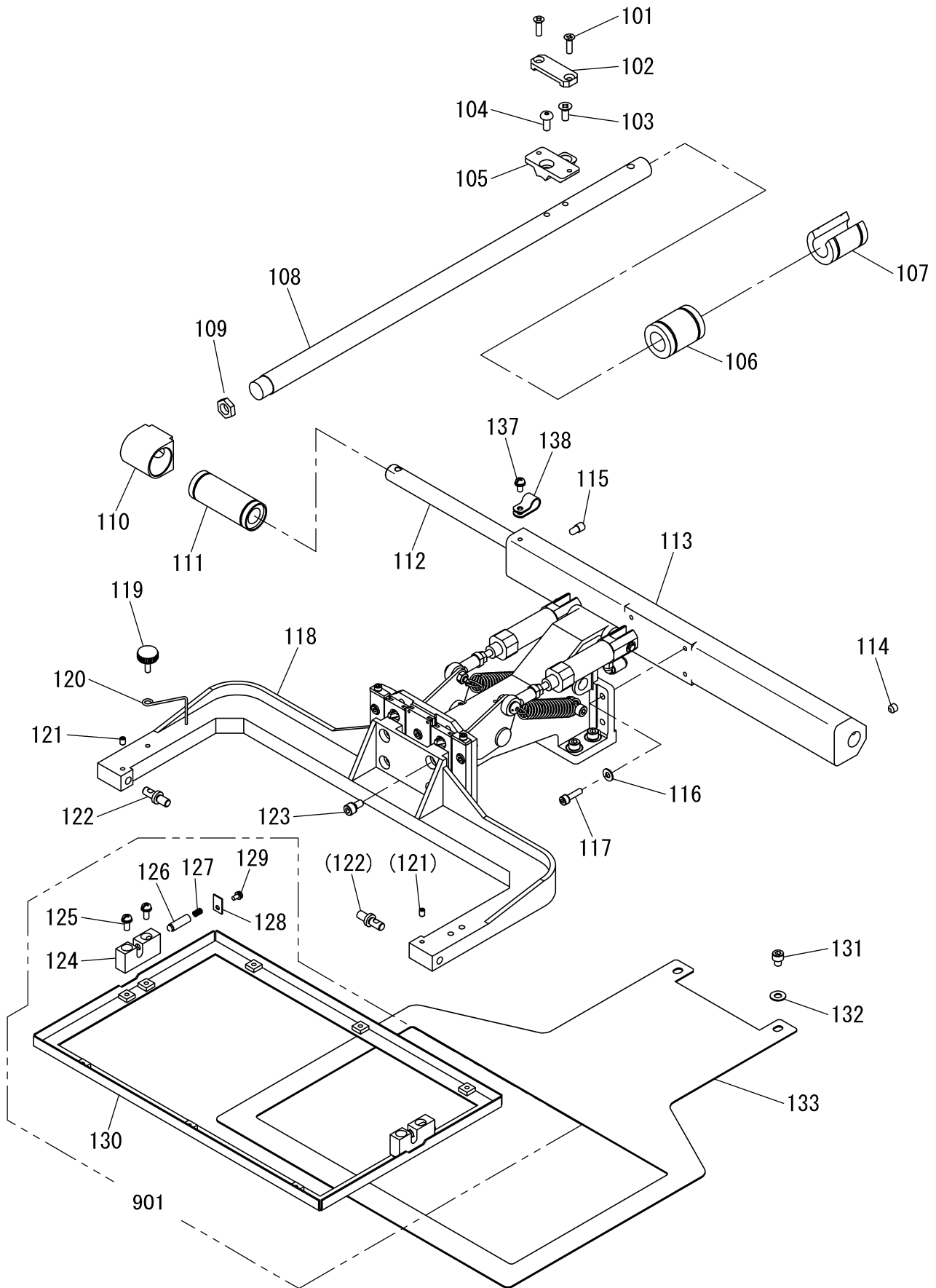

[L]外押え機構(1)
WORK HOLDER MECHANISM(1)

| Fig no. | 変更 Mod. | 部品コード Parts no. | 品名 | Description | 数量 Amt. Req. |
|---------|---------|-----------------|---------------------|--------------------------|--------------|
| L 101 | | M94001037 | Pサラネジ M4X12 | Screw M4X12 | 2 |
| L 102 | | MH27A0778 | ベルトオサエ | Belt clasper | 1 |
| L 103 | | M90505037 | Pサラネジ M5X12 | Screw M5X12 | 1 |
| L 104 | | M95031021 | ロッカクアナツキホルト M5X12 | Bolt M5X12 | 1 |
| L 105 | | MH25A0781 | Yベルトダイ | Y-belt holder | 1 |
| ☆ L 106 | | MB62A1921 | リニアブッシュ | Bearing | 1 |
| ☆ L 107 | | ME25A0921 | リニアブッシュ | Bearing | 1 |
| L 108 | | MH25Y0390 | Yクトウシク | Y-drive shaft | 1 |
| L 109 | | M94008045 | ロッカクナット M16X1.0 | Nut M16X1.0 | 1 |
| L 110 | | MH27A0692 | シクウケハウジング | Bearing housing | 1 |
| ☆ L 111 | | MB62A0921 | リニアブッシュ | Bearing | 1 |
| L 112 | | MH25Y0454 | シク | Shaft | 1 |
| L 113 | | MH25Y1455 | シクササエ | Shaft holder | 1 |
| L 114 | | M96002001 | トメネジ M6X6 | Screw M6X6 | 1 |
| L 115 | | M96001005 | ロッカクアナツキトメネジホウサキ M6 | Screw M6 | 1 |
| L 116 | | M90421050 | ミガキサガネ 4 | Washer 4 | 4 |
| L 117 | | M94019017 | セフテイソケット M4X14 | Safety socket bolt M4X14 | 4 |
| L 118 | | MH25Y0273 | オサエウテ | Clamp adapter | 1 |
| ☆ L 119 | | MA20A0650 | ナールドノブ | Knurled knob | 1 |
| ☆ L 120 | | MB61A2477 | ストッパ | Stopper | 1 |
| L 121 | | M91053020 | ロッカクアナツキトメネジ M4X6 | Screw M4X6 | 2 |
| ☆ L 122 | | MB62A5454 | オサエシク | Clamp stud | 2 |
| L 123 | | M95005017 | セフテイソケット M5X10 | Safety socket bolt M5X10 | 4 |
| ☆ L 124 | | ME40A0426 | ササエ | Support | 2 |
| L 125 | | M91056004 | SW-PWプラマイナヘネジ M4X10 | Screw M4X10 | 4 |
| ☆ L 126 | | M90611060 | ピン | Pin | 2 |
| ☆ L 127 | | MS13A0572 | ツルマキハネ | Spring | 2 |
| ☆ L 128 | | MS02B0257 | オサエイタ | Holder plate | 2 |
| L 129 | | M90859004 | SW-PWプラマイナヘネジ M3X6 | Screw M3X6 | 2 |
| ☆ L 130 | | MH25Y0105 | オサエ | Clamp frame | 1 |
| L 131 | | M95052021 | ロッカクアナツキホルト M5X6 | Socket bolt M5X6 | 2 |
| L 132 | | M90511050 | ミガキサガネ 5 | Washer 5 | 2 |
| L 133 | | MH25Y0272 | オクリイタ | Feed plate | 1 |
| L 137 | | M91054004 | SW-PWプラマイナヘネジ M4X8 | Screw M4X8 | 1 |
| L 138 | | MS14A1620 | ナイロンクリップ AB-4N | Nylon clip AB-4N | 1 |
| ☆ L 901 | | ME25Y0105 | ソトオサエタテ | Clamp frame assy | 1 |

M 外押え機構(2)
WORK HOLDER MECHANISM(2)

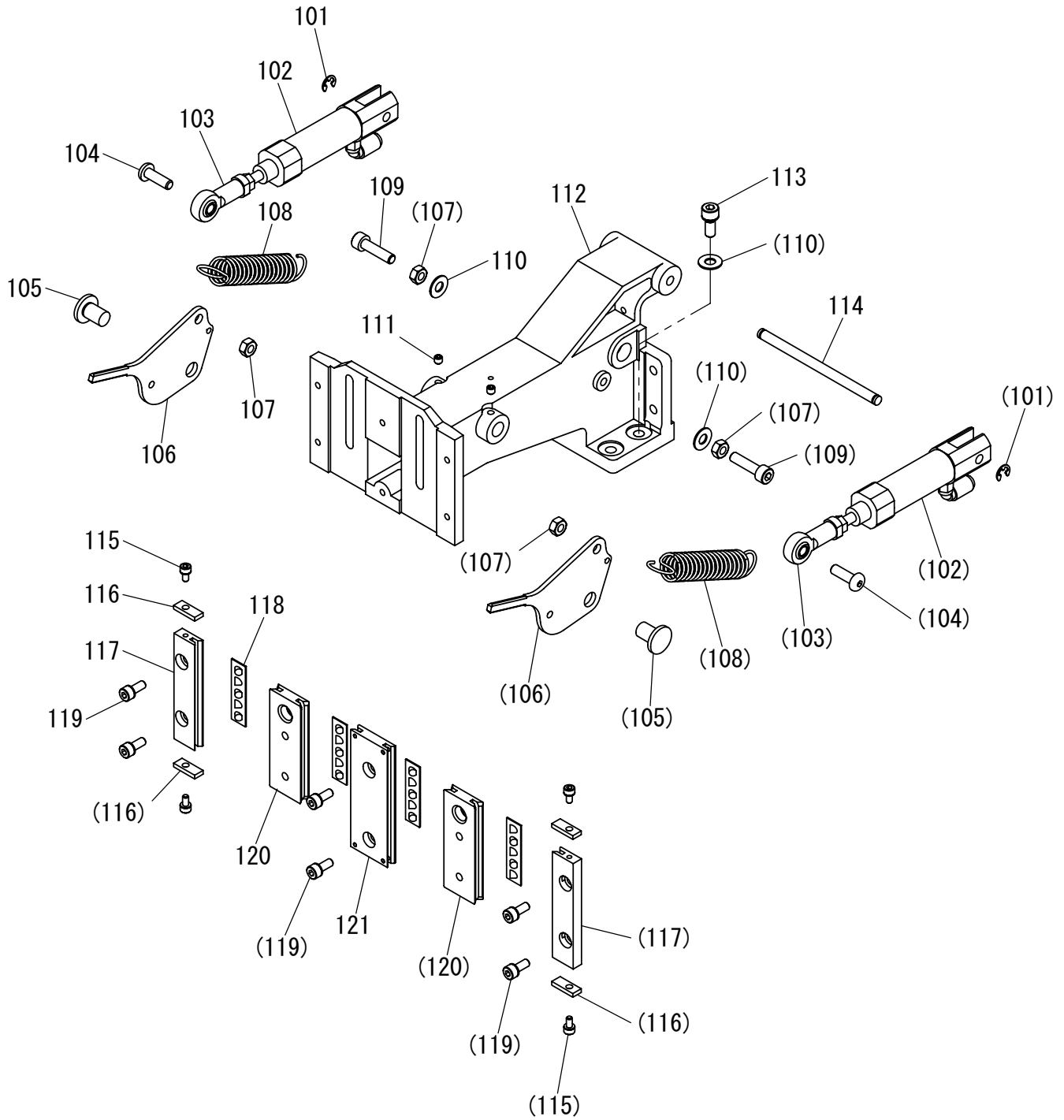

[M]外押え機構(2)

WORK HOLDER MECHANISM(2)

| Fig no. | 変更 Mod. | 部品コード Parts no. | 品名 | Description | 数量 Amt. Req. |
|---------|---------|-----------------|---|---------------------------------|--------------|
| M 101 | | M90504065 | Eカ ^レ 外 ^メ ワ 4 | E-type retaining ring 4 | 2 |
| ☆ M 102 | | MB62A1434 | エアシリンダ (ワ ^ン タ ^ッ チ ^ツ キ ^テ ツ ^キ) | Air cylinder (with quick joint) | 2 |
| ☆ M 103 | | MB62A0975 | ロ ^ッ ト ^エ ン ^ト | Connecting link | 2 |
| M 104 | | M95037021 | ロ ^ッ カ ^ク ア ^ナ ツ ^キ ホ ^ッ ト ^ン ホ ^ッ ルト M5X16 | Bolt M5X16 | 2 |
| ☆ M 105 | | MB61A3454 | ツ ^ハ ツ ^キ シ ^ク | Shaft | 2 |
| M 106 | A | MH20A0266 | オ ^サ エ ^レ バ ^ー | Pushing lever | 2 |
| M 107 | | M91382045 | ナ ^ツ M5 | Nut M5 | 4 |
| ☆ M 108 | | MB62A0572 | ツ ^ル マ ^キ ハ ^ネ | Spring | 2 |
| M 109 | | M95015021 | ロ ^ッ カ ^ク ア ^ナ ツ ^キ ホ ^ッ ルト M5X20 | Socket bolt M5X20 | 2 |
| M 110 | | M90511050 | ミ ^カ キ ^サ ガ ^ネ 5 | Washer 5 | 6 |
| M 111 | | M91055020 | ロ ^ッ カ ^ク ア ^ナ ツ ^キ ト ^メ ネ ^ジ M4X4 | Screw M4X4 | 2 |
| M 112 | | MH27A0308 | オ ^サ エ ^ダ イ | Clamp bracket | 1 |
| M 113 | | M95002017 | セ ^フ テ ^ィ ソ ^ケ ット M5X12 | Safety socket bolt M5X12 | 4 |
| ☆ M 114 | | M90532060 | ピ ^ン | Pin | 1 |
| M 115 | | M94003017 | セ ^フ テ ^ィ ソ ^ケ ット M3X6 | Safety socket bolt M3X6 | 4 |
| ☆ M 116 | | MB62A6477 | ス ^ト ッ ^パ | Stopper | 4 |
| ☆ M 117 | | MB62A0957 | オ ^サ エ ^コ テ ^ィ レ ^ー ス | Fixed race | 2 |
| ☆ M 118 | | M94008070 | ロ ^ー ラ ^ー リ ^テ ー ^ナ | Slide bearing | 4 |
| ☆ M 119 | | M94001017 | セ ^フ テ ^ィ ソ ^ケ ット M4X10 | Safety socket bolt M4X10 | 6 |
| ☆ M 120 | | MB62A1957 | オ ^サ エ ^ィ ト ^ウ レ ^ー ス | Movable race | 2 |
| M 121 | | MH27A2957 | オ ^サ エ ^コ テ ^ィ レ ^ー ス | Fixed race | 1 |

N ワイパー機構
WIPER MECHANISM

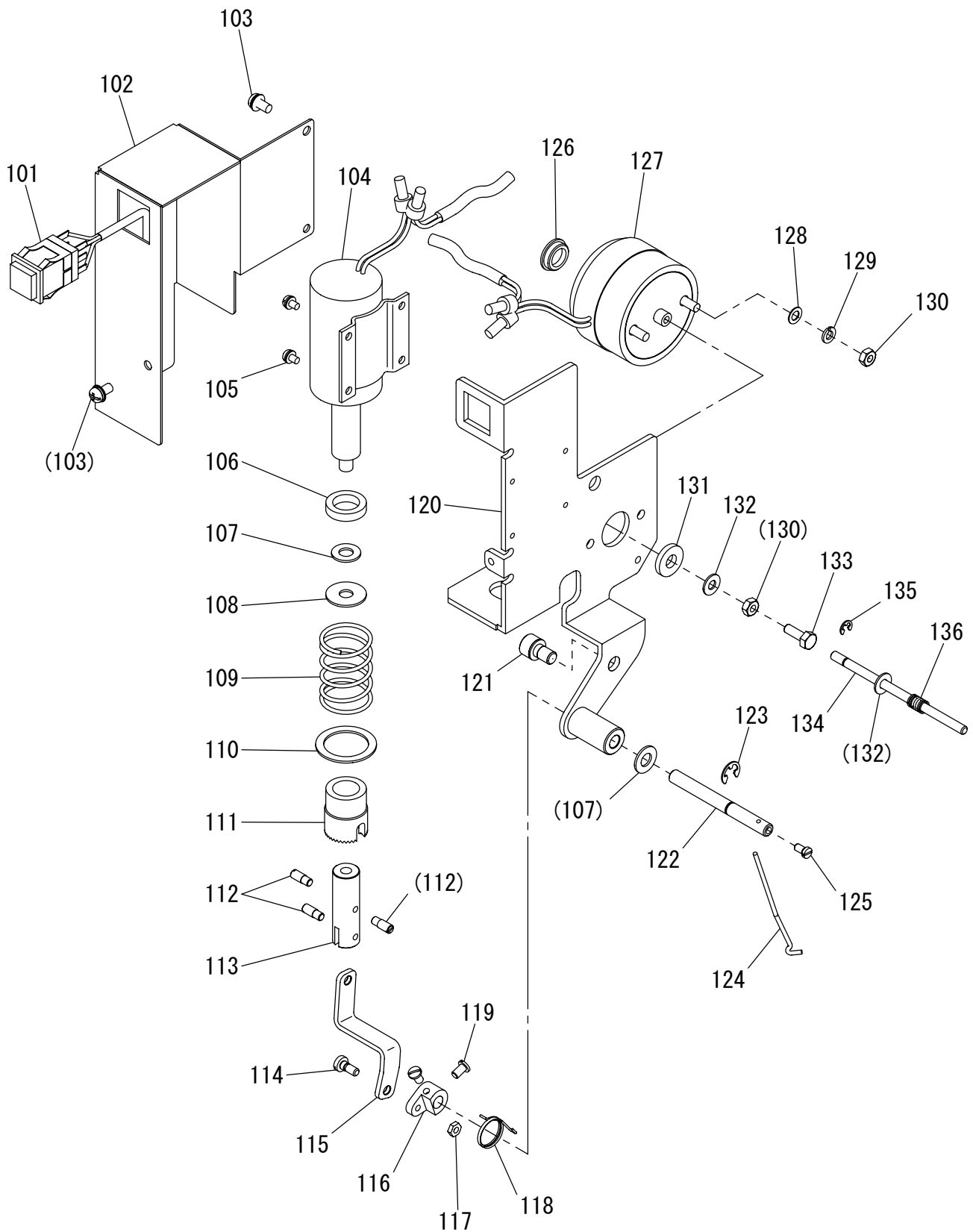

[N]ワイパー機構
WIPER MECHANISM

| Fig no. | 変更 Mod. | 部品コード Parts no. | 品名 | Description | 数量 Amt. Req. |
|---------|---------|-----------------|-------------------|------------------------------|--------------|
| N 101 | | MH25A0270 | オシホタンスイッチクミ | Stop switch assy | 1 |
| N 102 | | MH10A7339 | カバー | Cover | 1 |
| N 103 | | M91054004 | SW-PWプラマイナネジ M4X8 | Screw M4X8 | 3 |
| N 104 | | MH25E1519 | ワイパソレノイドクミ | Wiper solenoid assy | 1 |
| N 105 | | M90865004 | SW-PWプラマイナネジ M3X5 | Screw M3X5 | 4 |
| N 106 | | MH10A1417 | ゴムワ | Rubber cushion | 1 |
| N 107 | | M90631050 | ミガキサガネ 6 | Washer 6 | 2 |
| N 108 | | M90634050 | サガネ | Washer | 1 |
| N 109 | | MH10A0700 | ハネ | Spring | 1 |
| N 110 | | MH10A0915 | リング | Ring | 1 |
| N 111 | | MH10A5477 | ストッパ | Stopper | 1 |
| N 112 | | M90910033 | ピンネジ 9/64(40)X4 | Screw 9/64(40)X4 | 3 |
| N 113 | | MH10A0571 | ツギテ | Connector | 1 |
| N 114 | | M90932015 | ヒラネジ 9/64(40)X9 | Screw 9/64(40)X9 | 1 |
| N 115 | | MH10A6910 | リンク | Thread wiper connecting rod | 1 |
| N 116 | | MH10A0981 | ワイパウテ | Wiper adapter | 1 |
| N 117 | | M90901045 | ナット 9/64(40) | Nut 9/64(40) | 1 |
| N 118 | | MH10A0729 | ヒネリハネ | Spring | 1 |
| N 119 | | M90908003 | マルヒラネジ 9/64(40)X6 | Screw 9/64(40)X6 | 2 |
| N 120 | | MH10A5601 | ワイパートリツケイタ | Wiper setting plate | 1 |
| N 121 | | M96002017 | セフティソケット M6X12 | Safety socket bolt M6X12 | 2 |
| N 122 | | MH10A1530 | ワイパシャフト | Wiper shaft | 1 |
| N 123 | | M90505065 | Eカ外メワ 5 | E-type retaining ring 5 | 1 |
| N 124 | | MH10A0980 | ワイパ | Wiper | 1 |
| N 125 | | M90806002 | ヒラネジ 1/8(44)X6 | Screw 1/8(44)X6 | 1 |
| N 126 | | M91305080 | ゴムセン φ13 | Rubber plug φ13 | 1 |
| N 127 | | MH25E2519 | イトルメソレノイドクミ | Thread release solenoid assy | 1 |
| N 128 | | M90422050 | コサガネ 4 | Washer 4 | 2 |
| N 129 | | M90424053 | ハネサガネ 4 | Spring washer 4 | 2 |
| N 130 | | M91007045 | ナット M4 | Nut M4 | 3 |
| N 131 | | M96010052 | サガネ | Washer | 1 |
| N 132 | | M90421050 | ミガキサガネ 4 | Washer 4 | 2 |
| N 133 | A | M90407022 | ロツカクホルト M4X12 | Hexagon head bolt M4X12 | 1 |
| N 134 | | M90435060 | ピン | Pin | 1 |
| N 135 | | M90512065 | Eカ外メワ 3 | E-type retaining ring 3 | 1 |
| N 136 | A | MH10A2701 | ハネ | Spring | 1 |

P 給油機構
OIL LUBRICATION MECHANISM

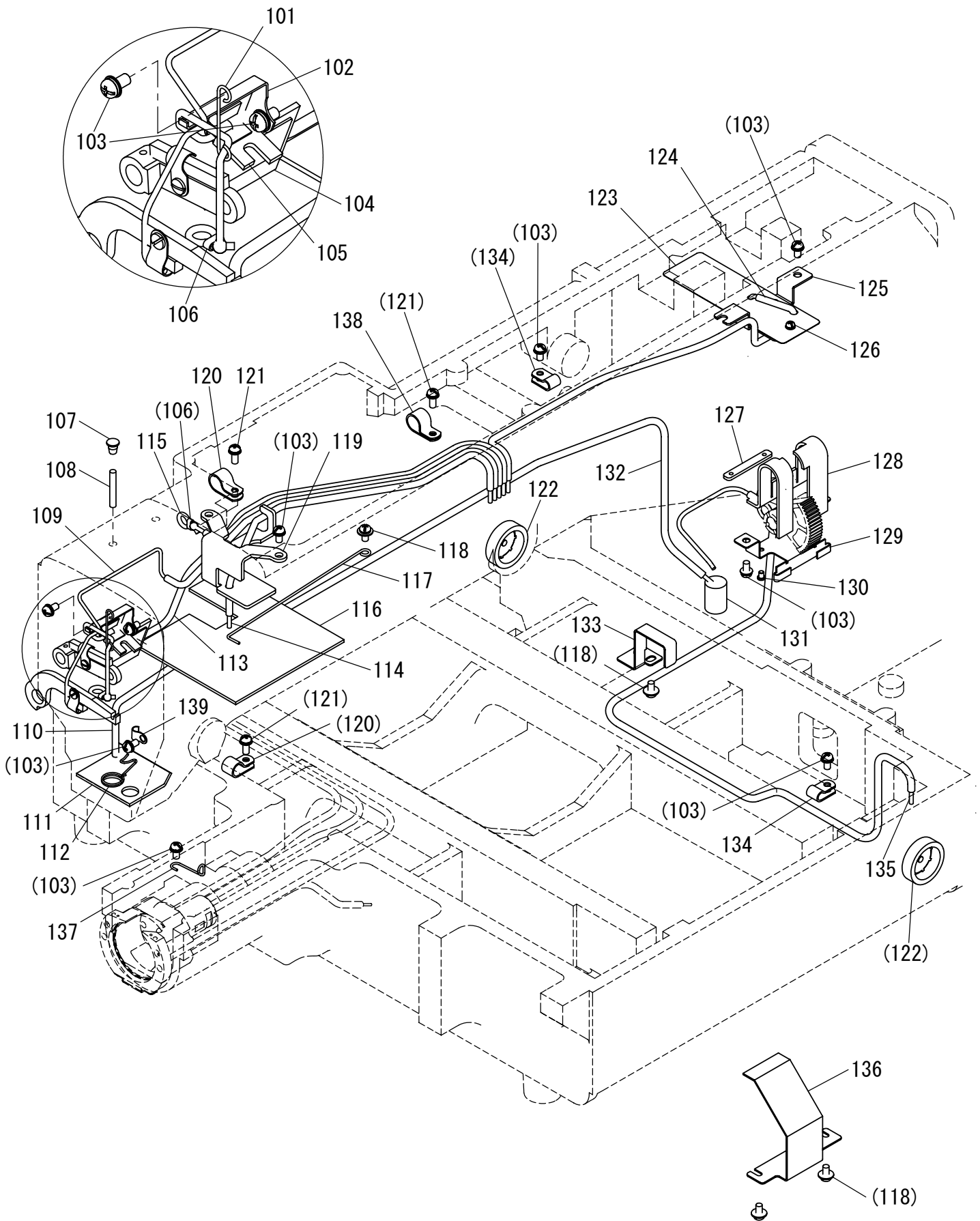

[P]給油機構

OIL LUBRICATION MECHANISM

| Fig no. | 変更 Mod. | 部品コード Parts no. | 品名 | Description | 数量 Amt. Req. |
|---------|---------|-----------------|--------------------|--------------------------------------|--------------|
| ☆ P 101 | | MS03A2780 | ホルダ | Holder | 1 |
| P 102 | | MH10A4780 | ホルダ | Holder | 1 |
| P 103 | | M91054004 | SW-PWプライナヘネジ M4X8 | Screw M4X8 | 11 |
| P 104 | | MH10A6740 | フェルト | Felt | 1 |
| P 105 | | MH25A0740 | フェルト | Felt | 1 |
| ☆ P 106 | | MF80A0780 | ホルダ | Holder | 2 |
| P 107 | | M90573080 | ゴムセン φ5.7 | Rubber plug φ5.7 | 2 |
| P 108 | | MP40A1740 | フェルト | Felt | 2 |
| P 109 | | MH27E1688 | パイプヒモクミ (ナカオサエ) | Oil pipe assy (presser foot) | 1 |
| P 110 | | MH27E3688 | パイプヒモクミ (カンユ) | Oil pipe assy (circulation) | 1 |
| P 111 | | MH10A7740 | フェルト | Felt | 1 |
| ☆ P 112 | | MF00A2780 | ホルダ | Holder | 1 |
| P 113 | | MH25E2688 | パイプヒモクミ (ハリホウ) | Oil pipe assy (needle bar) | 1 |
| P 114 | | MH27E0688 | パイプヒモクミ (ヘンシンリン) | Oil pipe assy (eccentric cam) | 1 |
| P 115 | | MH27E2688 | パイプヒモクミ (ナカオサエメタル) | Oil pipe assy (Presser foot bushing) | 1 |
| P 116 | | MH27A0740 | フェルト | Felt | 1 |
| P 117 | | MH27A1780 | ホルダ | Holder | 1 |
| P 118 | | M91071004 | SW-MWプライナヘネジ M4X8 | Screw M4X8 | 5 |
| P 119 | | MH27A0780 | ホルダ | Holder | 1 |
| P 120 | | MN60A0620 | ナイロンクリップ AB-5N | Nylon clip AB-5N | 2 |
| P 121 | | M91056004 | SW-PWプライナヘネジ M4X10 | Screw M4X10 | 3 |
| ☆ P 122 | | MN10A0135 | オイルゲージ | Oil gauge | 3 |
| P 123 | | MH10A0797 | ホウユフィルム | Oil cover film | 1 |
| P 124 | | MH25E5688 | パイプヒモクミ (レンセツカン) | Oil pipe assy (connecting rod) | 1 |
| P 125 | | MH25A2780 | ホルダ | Holder | 1 |
| P 126 | | M90859004 | SW-PWプライナヘネジ M3X6 | Screw M3X6 | 1 |
| P 127 | | MH10A0606 | ネジイタ | Plate | 1 |
| P 128 | | MH25A1740 | フェルト | Felt | 1 |
| P 129 | | MH25A1780 | ホルダC | HolderC | 1 |
| P 130 | | M90853002 | ヒラネジ 1/8(40)X4 | Screw 1/8(40)X4 | 2 |
| ☆ P 131 | | MF60A5740 | フェルト | Felt | 1 |
| P 132 | | MH25E3688 | パイプヒモクミ (カンユ) | Oil pipe assy (circulation) | 1 |
| P 133 | | MH25A3339 | カバー (シタジクメタル) | Cover (Lower shaft bushing) | 1 |
| P 134 | | M94003099 | ナイロンクリップ AB-3N | Nylon clip AB-3N | 2 |
| P 135 | | MH25E4688 | パイプヒモクミ (セクタハグルマ) | Oil pipe assy (sector gear) | 1 |
| P 136 | | MH25A0132 | オイルカバー | Oil Cover | 1 |
| ☆ P 137 | | MS01A8796 | ホルダ | Holder | 1 |
| P 138 | | M94007099 | ナイロンクリップ AB-6N | Nylon clip AB-6N | 1 |
| P 139 | | MF10A0689 | ホルダ | Holder | 1 |

Q 配線・配管関係
 CABLE COMPONENT & PNEUMATIC CONTROL UNIT

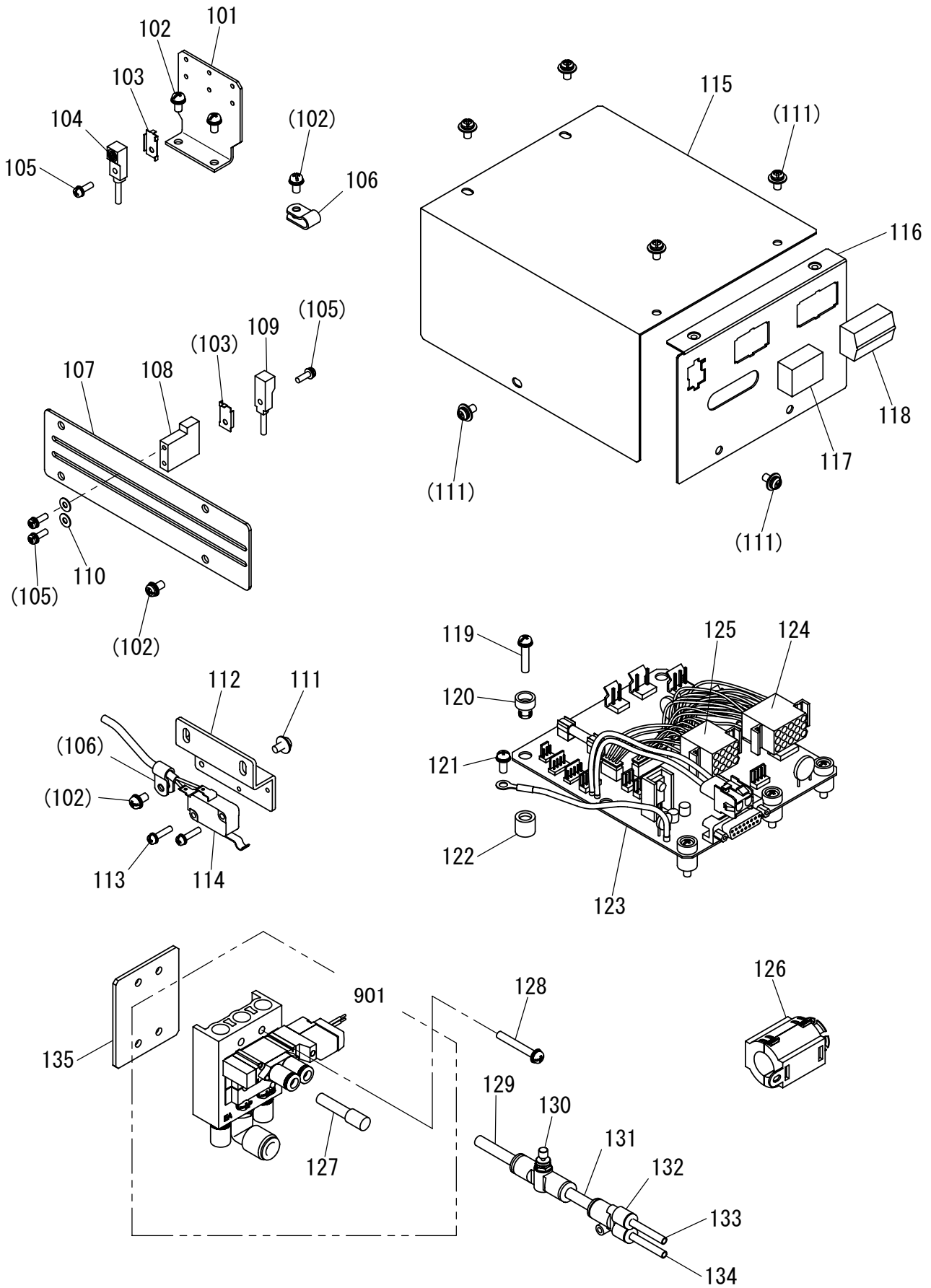

[Q]配線・配管関係

CABLE COMPONENT & PNEUMATIC CONTROL UNIT

| Fig no. | 変更 Mod. | 部品コード Parts no. | 品名 | Description | 数量 Amt. Req. |
|---------|---------|-----------------|---------------------|--------------------------------|--------------|
| Q 101 | | MH25Y0408 | ケンシュツダイ X | Detector bracket X | 1 |
| Q 102 | | M91054004 | SW-PWプラマイナヘネジ M4X8 | Screw M4X8 | 7 |
| Q 103 | | MH10A0602 | トリツケカナゲ | Holder | 2 |
| Q 104 | | MH10A1501 | キンセツスイッチ X | Detector X | 1 |
| Q 105 | | M90971004 | SW-PWプラマイナヘネジ M3X10 | Screw M3X10 | 4 |
| Q 106 | | M94003099 | ナイロンクリップ AB-3N | Nylon clip AB-3N | 1 |
| Q 107 | | MH27B0339 | Yセンサカバー | Detector cover Y | 1 |
| Q 108 | | MH27A2603 | Yセンサトリツケダイ | Detector bracket Y | 1 |
| Q 109 | | MH27E2484 | キンセツスイッチ Y | Detector Y | 1 |
| Q 110 | | M90316050 | ミガキサガネ 3 | Washer 3 | 2 |
| Q 111 | | M91071004 | SW-MWプラマイナヘネジ M4X8 | Screw M4X8 | 9 |
| Q 112 | | MH25A0601 | スイッチトリツケイタ | Micro switch bracket | 1 |
| Q 113 | | M90864004 | SW-PWプラマイナヘネジ M3X14 | Screw M3X14 | 2 |
| Q 114 | | MH27E3484 | マイクロスイッチクミタテ | Micro switch assy | 1 |
| Q 115 | | MH27B1339 | Pハソカバー | Print circuit board cover | 1 |
| Q 116 | | MH27A2601 | コネクタトリツケイタ | Connector panel | 1 |
| Q 117 | | MH10B2339 | ダスターカバー | Duster cover | 1 |
| Q 118 | | MH10B1339 | ダスターカバー | Duster cover | 1 |
| Q 119 | | M91057004 | SW-PWプラマイナヘネジ M4X20 | Screw M4X20 | 5 |
| ☆ Q 120 | | MB60A0366 | ワンタッチブッシュ | Nylon bush | 5 |
| Q 121 | | M90409037 | SW-PW Pナヘネジ M4X10 | Screw M4X10 | 1 |
| ☆ Q 122 | | MB60A2352 | ワンタッチブッシュ | Nylon bush | 5 |
| Q 123 | | M800G2SOL | ソレノイドキハソ PLK-G2-SOL | Print circuit board PLK-G2-SOL | 1 |
| Q 124 | | MH10A3508 | セツゾクデンセンクミタテ 15P | Connecting cable assy 15P | 1 |
| Q 125 | | MH10A4508 | セツゾクデンセンクミタテ 12P | Connecting cable assy 12P | 1 |
| Q 126 | | K14M19400102 | フェライトコア | Ferritic core | 1 |
| ☆ Q 127 | | MB62A0757 | プラグ | Plug | 1 |
| Q 128 | | M91276004 | SW-PWプラマイナヘネジ M4X30 | Screw M4X30 | 4 |
| Q 129 | | MH25A0567 | チューブ | Tube | 1 |
| ☆ Q 130 | | MA16A0495 | スピードコントローラ | Speed controler | 1 |
| Q 131 | | MH25A1567 | チューブ | Tube | 1 |
| ☆ Q 132 | | MA20A6571 | イケユニオン Y | Connector | 1 |
| Q 133 | | MH25A2567 | チューブ | Tube | 1 |
| Q 134 | | MH25A3567 | チューブ | Tube | 1 |
| Q 135 | | MH25A3476 | スペーサ | Spacer | 1 |
| Q 901 | | MH25E0599 | デンゾクデンセンクミタテ | Solenoid valve complete | 1 |

☐ テーブル関係
TABLE & STAND

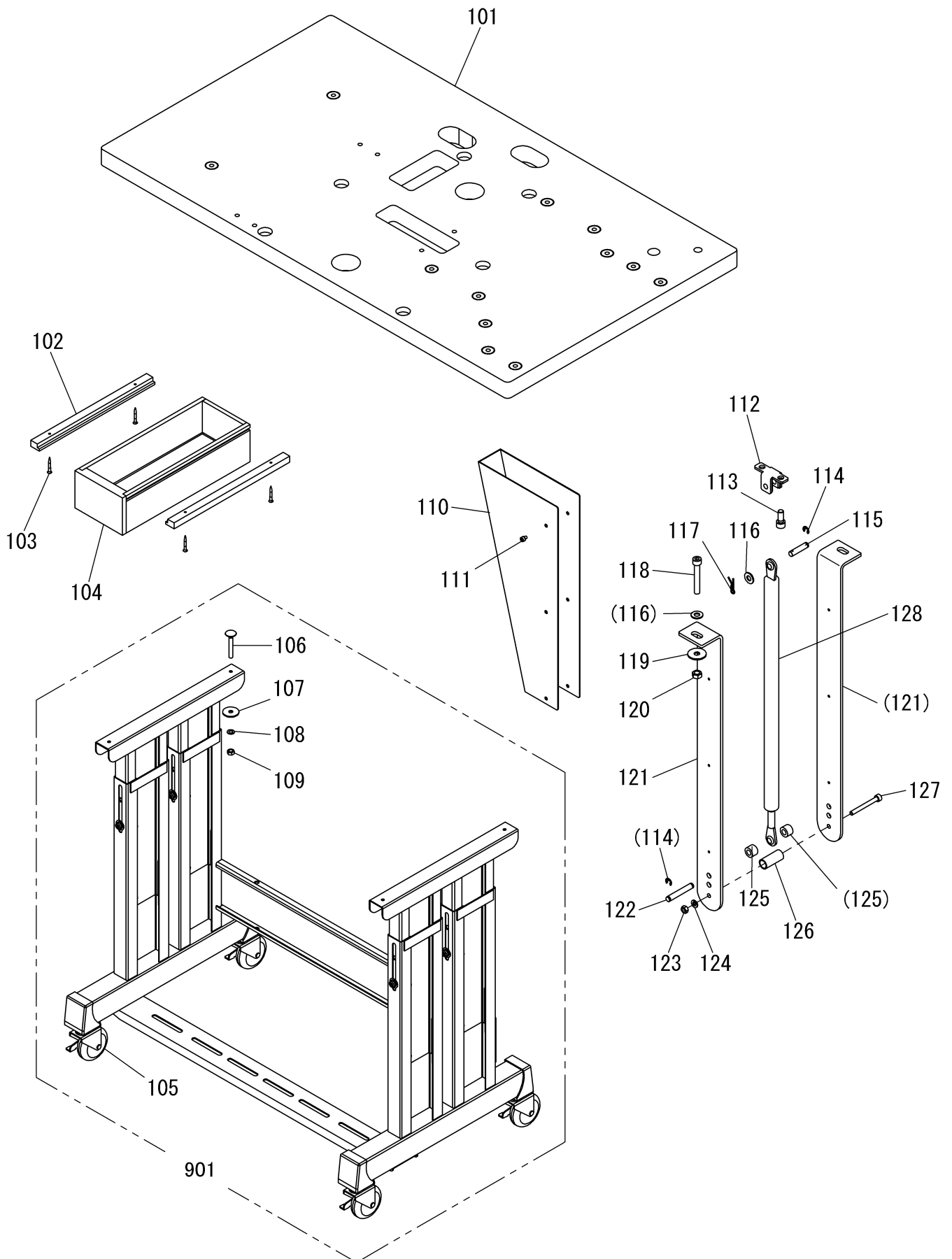

[R]テーブル関係
TABLE & STAND

| Fig no. | 変更 Mod. | 部品コード Parts no. | 品 名 | Description | 数量 Amt. Req. |
|---------|---------|-----------------|-------------------|--------------------------|--------------|
| R 101 | | MH25Y0595 | テンイタ | Table top | 1 |
| ☆ R 102 | | MB60A3957 | レール | Rail | 2 |
| ☆ R 103 | | M90406040 | Pサラモクネジ φ4.5X38 | Wooden screw φ4.5X38 | 4 |
| ☆ R 104 | | MB60A0719 | ヒキタシ | Drawer | 1 |
| ☆ R 105 | | MB60A1368 | キャスター | Caster | 4 |
| ☆ R 106 | | K14M90451401 | トリツケホルト M8X60 | Mounting bolt M8X60 | 4 |
| ☆ R 107 | | M90710050 | トクシュサガネ 8 | Special washer 8 | 4 |
| R 108 | | M90802053 | ハネサガネ 8 | Spring washer 8 | 4 |
| R 109 | | M92008045 | ナット M8 | Nut M8 | 4 |
| R 110 | | MH27B5339 | カバー | Cover | 1 |
| R 111 | | M94008017 | セフティソケット M4X6 | Safety socket bolt M4X6 | 6 |
| R 112 A | | MH25A1758 | ブラケット | Bracket | 1 |
| R 113 A | | M98003017 | セフティソケット M8X16 | Safety socket bolt M8X16 | 2 |
| R 114 | | M90511065 | Eガトメワ 6 | E-type retaining ring 6 | 3 |
| R 115 | | MH27A7454 | ジク | Shaft | 1 |
| R 116 | | M90823050 | ミカキサガネ 8 | Washer 8 | 3 |
| R 117 | | M90810060 | スナップピン R8 | Snap pin R8 | 1 |
| R 118 | | M98087021 | ロッカクアナツキホルト M8X55 | Socket bolt M8X55 | 2 |
| R 119 | | M90835050 | ワッシャ | Washer | 2 |
| R 120 | | M92075045 | ナット M8 | Nut M8 | 2 |
| R 121 A | | MH25A2601 | トリツケイタ | Bracket | 2 |
| R 122 | | MH27A8454 | ジク | Shaft | 1 |
| R 123 | | M91576045 | ナット M6 | Nut M6 | 1 |
| R 124 | | M90624053 | ハネサガネ 6 | Spring washer 6 | 1 |
| R 125 A | | MH25A0352 | カラー | Collar | 2 |
| R 126 | | MH27A5476 | スペーサ | Spacer | 1 |
| R 127 | | M96020021 | ロッカクアナツキホルト M6X55 | Socket bolt M6X55 | 1 |
| R 128 A | | MH25A0315 | ガススプリング | Gas spring units | 1 |
| R 901 | | MH27E0150 | キャククミタテ | Leg assy | 1 |

S 付属品(1)
 ACCESSORIES(1)

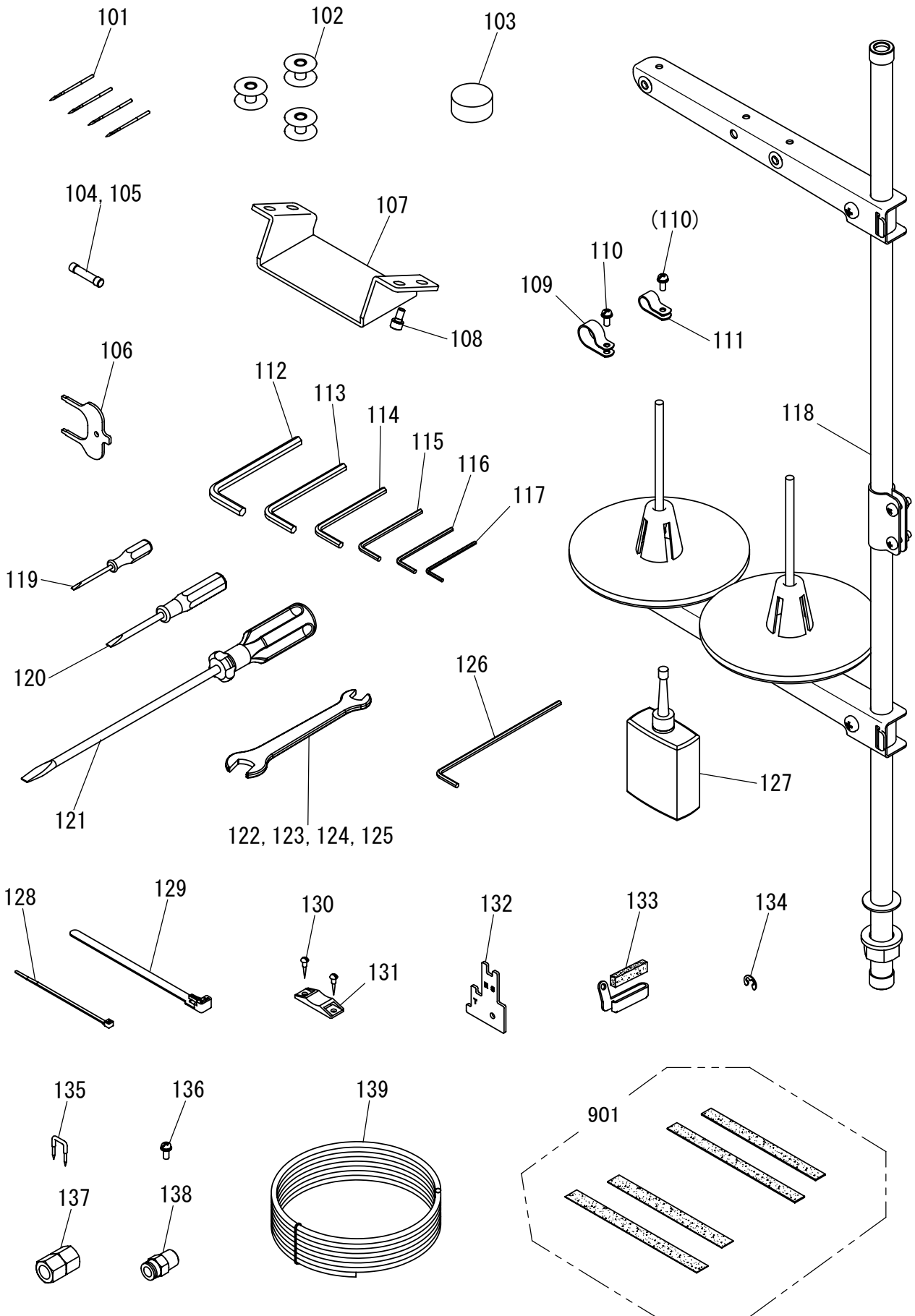

[S]付属品(1)
ACCESSORIES(1)

| Fig no. | 変更 Mod. | 部品コード Parts no. | 品名 | Description | 数量 Amt. Req. |
|---------|---------|-----------------|---------------------|------------------------------------|--------------|
| ☆ S 101 | | MS02A0128 | ミシンハリ DPX17#18 | Needle DPX17#18 | 4 |
| ☆ S 102 | | MA10A0123 | ホビン | Bobbin | 3 |
| S 103 | | MH10A0419 | ホウシンゴム | Rubber cushion | 6 |
| S 104 | | MH10A3FUS | ヒューズ 2.5A | Fuse 2.5A | 1 |
| S 105 | | MH10A2FUS | ヒューズ 20A | Fuse 20A | 1 |
| S 106 | | MF17A0565 | カクトチョウセイグ | Speed command disk adjusting plate | 1 |
| S 107 | | MH27A0613 | トウブササエ | Head rest | 1 |
| S 108 | | M95005017 | セフティソケット M5X10 | Safety socket bolt M5X10 | 4 |
| ☆ S 109 | | MB60A2620 | ナイロンクリップ AB-10N | Nylon clip AB-10N | 1 |
| S 110 | | M91056004 | SW-PW プラマイナネジ M4X10 | Screw M4X10 | 2 |
| ☆ S 111 | | MB60A1620 | ナイロンクリップ AB-8N | Nylon clip AB-8N | 1 |
| ☆ S 112 | | MS05A1976 | ロッカクホウレンチ 6 | Hexagonal wrench 6 | 1 |
| ☆ S 113 | | MS05A0976 | ロッカクホウレンチ 5 | Hexagonal wrench 5 | 1 |
| ☆ S 114 | | MS01A1976 | ロッカクホウレンチ 4 | Hexagonal wrench 4 | 1 |
| ☆ S 115 | | MS02A2976 | ロッカクホウレンチ 3 | Hexagonal wrench 3 | 1 |
| ☆ S 116 | | MS02A1976 | ロッカクホウレンチ 2.5 | Hexagonal wrench 2.5 | 1 |
| ☆ S 117 | | MS02A0976 | ロッカクホウレンチ 2 | Hexagonal wrench 2 | 1 |
| S 118 | | MH10E0193 | イトタテアイクミタテ | Cotton stand assy | 1 |
| ☆ S 119 | | MB02A1608 | ドライバ (ショウ) | Screw driver (small) | 1 |
| ☆ S 120 | | MB02A0608 | ドライバ (チュウ) | Screw driver (middle) | 1 |
| ☆ S 121 | | MF00A0608 | ドライバ (ダイ) | Screw driver (large) | 1 |
| ☆ S 122 | | MS02A0479 | スパナ 13-17 | Spanner 13-17 | 1 |
| ☆ S 123 | | MM11A1479 | スパナ 10-14 | Spanner 10-14 | 1 |
| ☆ S 124 | | MS10A1976 | スパナ 8-9 | Spanner 8-9 | 1 |
| ☆ S 125 | | MS10A2976 | スパナ 6-7 | Spanner 6-7 | 1 |
| S 126 | A | MH25A3477 | ストッパ | Stopper | 1 |
| ☆ S 127 | | MF10A0149 | アブラサシ | Oiler | 1 |
| ☆ S 128 | | MF06A1620 | ケツクハンド | Cable tie | 1 |
| ☆ S 129 | | MB60A0201 | ケツクハンド | Cable tie | 3 |
| ☆ S 130 | | M90306041 | マルモクネジ 3.1X16 | Wooden screw 3.1X16 | 6 |
| ☆ S 131 | | MB60A0420 | コテイク | Tie holder | 3 |
| S 132 | | MH27A0409 | ウワイチゲージ | Up position gauge | 1 |
| ☆ S 133 | | MS03A0181 | イトアンナイ | Thread guide | 1 |
| ☆ S 134 | | M90513065 | Eガ 外メワ 2.5 | E-type retaining ring 2.5 | 5 |
| ☆ S 135 | | M90001043 | ステッフル | Staple | 6 |
| S 136 | | M90409037 | SW-PW Pナネジ M4X10 | Screw M4X10 | 1 |
| ☆ S 137 | | M91010089 | ロッカクソケット | Socket | 1 |
| ☆ S 138 | | MA30A0571 | ワンタッチツキテ | Quickjoint | 1 |
| S 139 | A | MH50A0567 | エアチューブ | Air tube | 1 |
| ☆ S 901 | | ME25Y0691 | ハッキンセット | Clamp pad set | 1 |

T 付属品(2)
ACCESSORIES(2)

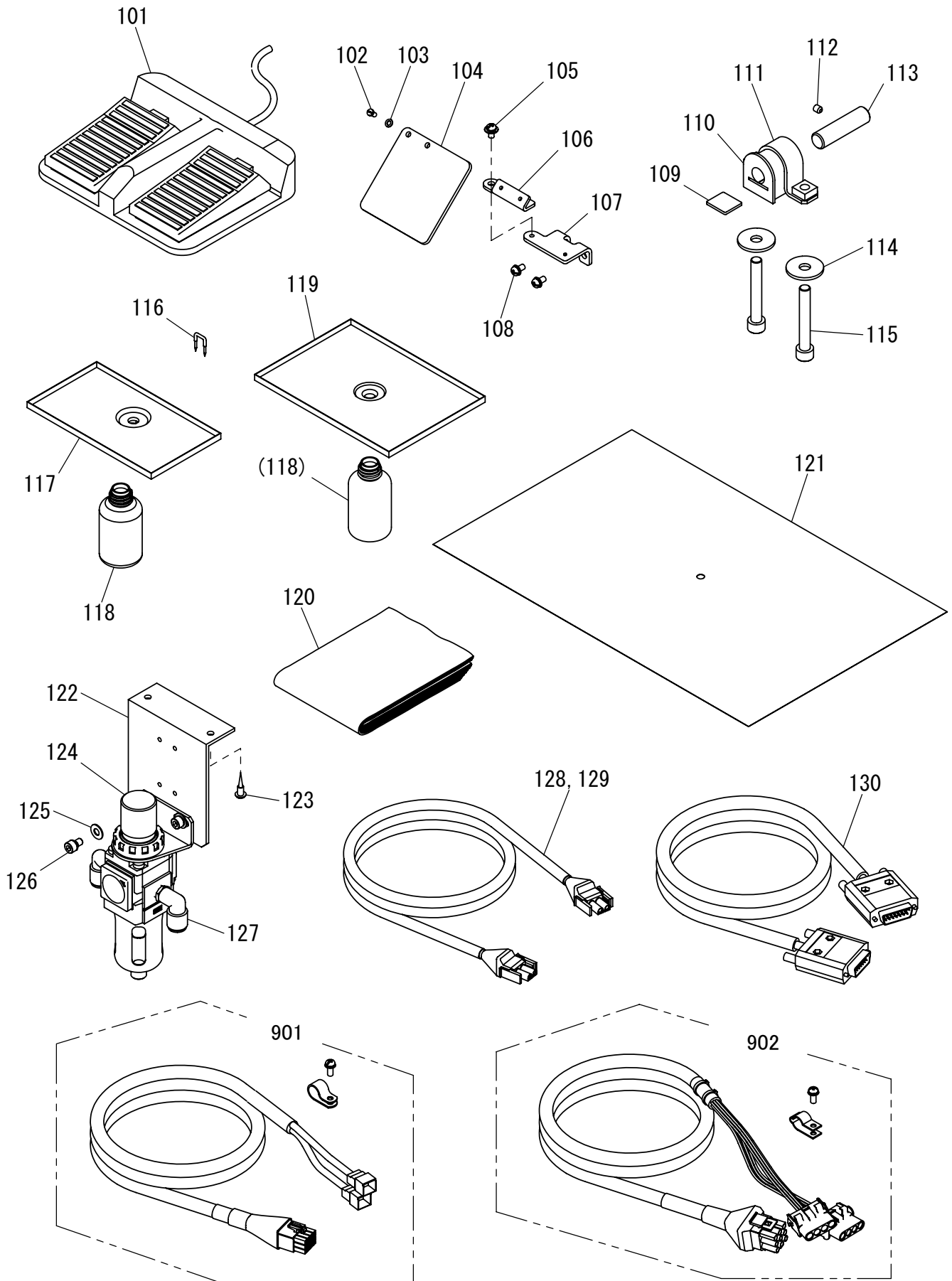

[T] 付属品(2)
ACCESSORIES(2)

| Fig no. | 変更 Mod. | 部品コード Parts no. | 品名 | Description | 数量 Amt. Req. |
|---------|---------|-----------------|-----------------------|--------------------------|--------------|
| ☆ T 101 | | M860A0FSW | フットスイッチ | Foot switch | 1 |
| T 102 | | M90806002 | ヒラネジ 1/8(44)X6 | Screw 1/8(44)X6 | 2 |
| T 103 | | M90317050 | コサガネ 3 | Washer 3 | 2 |
| T 104 | | MH10A0160 | アイガード | Eye guard | 1 |
| T 105 | | M91071004 | SW-MWプラマイナネジ M4X8 | Screw M4X8 | 1 |
| T 106 | | MH10A7601 | アイガードトリツケイタ | Eye guard bracket | 1 |
| T 107 | | MH10A8601 | トリツケイタ | Mounting plate | 1 |
| T 108 | | M91054004 | SW-PWプラマイナネジ M4X8 | Screw M4X8 | 2 |
| T 109 | | MH10A0435 | シジイタ | Support plate | 2 |
| T 110 | | MH10A0418 | ヒンジゴム | Hinge rubber | 2 |
| T 111 | | MH10A0770 | ヒンジベース | Hinge base | 2 |
| T 112 | | M95002020 | ロッカクアナツキトメネジ M5X6 | Screw M5X6 | 2 |
| T 113 | | MH10A7454 | ヒンジシク | Hinge shaft | 2 |
| T 114 | | M90835050 | ワッシャ | Washer | 4 |
| T 115 | | M98087021 | ロッカクアナツキホルト M8X55 | Socket bolt M8X55 | 4 |
| ☆ T 116 | | M90001043 | ステッフル | Staple | 8 |
| T 117 | | MH27A0131 | アブラウケ | Oil pan | 1 |
| ☆ T 118 | | MF20A0130 | アブラビン | Oil bottle | 2 |
| T 119 | | MH25A0131 | アブラウケウシロ | Oil pan back | 1 |
| ☆ T 120 | | MA20A0734 | ビニルカバー | Polyethylene cover | 1 |
| ☆ T 121 | | ME25Y0797 | ホゴフィルム | Film sheet | 1 |
| ☆ T 122 | | MH25A1601 | レギュレータトリツケイタ | Filter regulator adapter | 1 |
| ☆ T 123 | | M90409041 | マルモクネジ 4.5X20 | Screw 4.5X20 | 2 |
| ☆ T 124 | | ME40A0963 | フィルタレギュレータ (ステーツキ) | Filter regulator | 1 |
| T 125 | | M90511050 | ミガキサガネ 5 | Washer 5 | 2 |
| T 126 | | M95003017 | セフティソケット M5X8 | Safety socket bolt M5X8 | 2 |
| ☆ T 127 | | MA20A8571 | Lガツギテ | L-type quick joint | 1 |
| T 128 | | MH10A2508 | ケーブル (SOLキハテンゲン) | Cable (SOL power) | * |
| T 129 | | MH27A1508 | ケーブル (SOLキハテンゲン) CEヨウ | Cable (SOL power) for CE | * |
| T 130 | | M97320099 | ケーブル (SOLキハシンゴウ) | Cable (SOL signal pulse) | 1 |
| T 901 | | MH10E5508 | XYエンコーダケーブルセット | XY encoder cable set | 1 |
| T 902 | | MH27E2508 | XYモータケーブルセット | XY motor cable set | 1 |

注) パーツナンバーT128、T129は、ご利用地域により付属形態が異なります。

Remarks) For part No.T128 and T129, an attached form is different according to the region.

| ご利用地域 | EC諸国を除く地域 | EC諸国 |
|--------|-----------|------------|
| Region | xcept EC | EC nations |
| T128 | 1 | - |
| T129 | - | 1 |

U オプションパーツ
OPTION PARTS

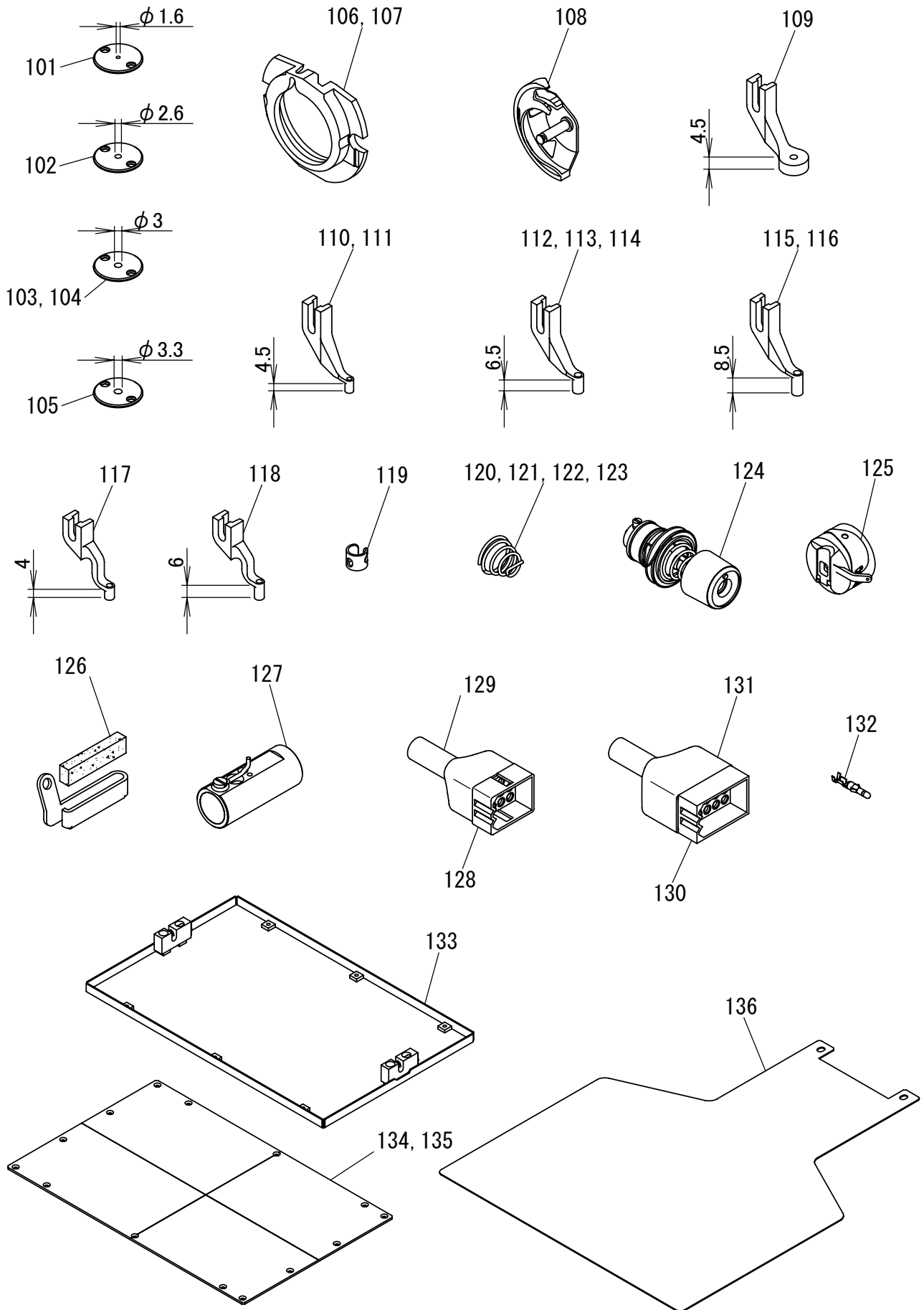

[U]オプションパーツ
OPTION PARTS

| Fig no. | 変更 Mod. | 部品コード Parts no. | 品名 | Description | 数量 Amt. Req. |
|---------|---------|-----------------|----------------------|---------------------------------|--------------|
| ☆ U 101 | | ME10A0101 | ハリイタ φ1.6 | Needle plate φ1.6 | 1 |
| ☆ U 102 | | ME10A2101 | ハリイタ φ2.6 | Needle plate φ2.6 | 1 |
| U 103 | | ME10A4101 | ハリイタ φ3 | Needle plate φ3 | 1 |
| U 104 | | ME10A5101 | ハリイタ φ3 (テーパ) | Needle plate φ3 (taper) | 1 |
| U 105 | | ME10A6101 | ハリイタ φ3.3 | Needle plate φ3.3 | 1 |
| ☆ U 106 | | MS01A1616 | ナカガマオサエ (エアバッグヨウ) | Inner hook clamber (for airbag) | 1 |
| U 107 | | MB10M0616 | ナカガマオサエ (アツモヨウ) | Inner hook clamber (for heavy) | 1 |
| ☆ U 108 | | MS17A1120 | ナカガマ (アツモヨウ) | Inner hook (for heavy) | 1 |
| ☆ U 109 | | MV35A0106 | サラオサエ φ3 | Presser foot φ3 | 1 |
| U 110 | | MV30A0256 | ナカオサエ φ3 | Presser foot φ3 | 1 |
| ☆ U 111 | | MV30A1256 | ナカオサエ φ2 | Presser foot φ2 | 1 |
| U 112 | | MB10M0256 | ナカオサエ φ3.3 | Presser foot φ3.3 | 1 |
| ☆ U 113 | | MS03A0256 | ナカオサエ φ3 | Presser foot φ3 | 1 |
| ☆ U 114 | | MS03A1256 | ナカオサエ φ2 | Presser foot φ2 | 1 |
| ☆ U 115 | | MA35A0256 | ナカオサエ φ3 | Presser foot φ3 | 1 |
| ☆ U 116 | | MA35A1256 | ナカオサエ φ2 | Presser foot φ2 | 1 |
| U 117 | | MA21A0256 | ナカオサエ φ2.5 | Presser foot φ2.5 | 1 |
| U 118 | | MA21A1256 | ナカオサエ φ2.5 | Presser foot φ2.5 | 1 |
| U 119 | | MG42A0181 | トアンナイ (アツモヨウ) | Thread guide (for heavy) | 1 |
| ☆ U 120 | | MN10A3245 | エンスイハネ φ1X11 | Spring φ1X11 | 1 |
| U 121 | | MF23C0245 | エンスイハネ φ1.6X11 | Spring φ1.6X11 | 1 |
| U 122 | | MN52A1245 | エンスイハネ φ1.2X13 | Spring φ1.2X13 | 1 |
| U 123 | | MH10A1245 | エンスイハネ φ1X13.5 | Spring φ1X13.5 | 1 |
| U 124 | | MH10E1210 | チョウセツキクミタテ | Thread tension regulator assy | 1 |
| U 125 | | MA45A0700 | イタハネ | Tension plate | 1 |
| U 126 | | MS03A0181 | トアンナイ | Thread guide | 1 |
| U 127 | | MS10A0180 | トアンナイ | Thread guide | 1 |
| U 128 | | K14M94319012 | コネクタ 12P | Connector 12P | 1 |
| U 129 | | K14M96821809 | ナイロンキャップ 12P | Nylon cap 12P | 1 |
| U 130 | | K14M94319015 | コネクタ 15P | Connector 15P | 1 |
| U 131 | | K14M96822602 | ナイロンキャップ 15P | Nylon cap 15P | 1 |
| U 132 | | K14M77014710 | ターミナル | Terminal | 1 |
| U 133 | | MH25Y1105 | ソトオサエクミタテ (アナナシ) | Clamp frame complete (blank) | 1 |
| U 134 | | MH25Y0762 | ナカオサエイタ (2T,ケガキセンアリ) | Clamp plate (with line) | 1 |
| U 135 | | MH25Y1762 | ナカオサエイタ (2T,ケガキセンナシ) | Clamp plate | 1 |
| U 136 | | MH25Y1272 | オクリイタ (アナナシ) | Feed plate (blank) | 1 |

索引
INDEX-1

| 部品コード Parts No. | ページ Page | Fig No. | 部品コード Parts No. | ページ Page | Fig No. | 部品コード Parts No. | ページ Page | Fig No. | 部品コード Parts No. | ページ Page | Fig No. |
|--------------------|-------------|------------|--------------------|-------------|------------|--------------------|-------------|------------|--------------------|-------------|------------|
| K14M19400102 | *** P29 | *** Q 126 | M90513065 | *** P17 | *** J 118 | M90990002 | *** P19 | *** K 118 | M91506001 | *** P15 | *** H 107 |
| K14M77014710 | *** P37 | *** U 132 | ↑ | *** P33 | *** S 134 | M91007045 | *** P17 | *** J 123 | M91553015 | *** P15 | *** H 117 |
| K14M90451401 | *** P31 | *** R 106 | M90532060 | *** P23 | *** M 114 | ↑ | *** P25 | *** N 130 | M91572045 | *** P15 | *** H 132 |
| K14M94319012 | *** P37 | *** U 128 | M90573080 | *** P27 | *** P 107 | M91010089 | *** P33 | *** S 137 | M91576045 | *** P17 | *** J 128 |
| K14M94319015 | *** P37 | *** U 130 | M90600085 | *** P15 | *** H 108 | M91011004 | *** P3 | *** B 117 | ↑ | *** P31 | *** R 123 |
| K14M96821809 | *** P37 | *** U 129 | M90604065 | *** P19 | *** K 135 | ↑ | *** P5 | *** C 150 | M91602001 | *** P9 | *** E 135 |
| K14M96822602 | *** P37 | *** U 131 | M90605010 | *** P17 | *** J 102 | M91053020 | *** P5 | *** C 117 | M91602020 | *** P15 | *** H 144 |
| M70535065 | *** P5 | *** C 105 | M90611060 | *** P21 | *** L 126 | ↑ | *** P9 | *** E 129 | M91602046 | *** P5 | *** C 121 |
| M800G2SOL | *** P29 | *** Q 123 | M90624053 | *** P31 | *** R 124 | ↑ | *** P21 | *** L 121 | M91603003 | *** P15 | *** H 131 |
| M860A0FSW | *** P35 | *** T 101 | M90631050 | *** P15 | *** H 133 | M91054004 | *** P3 | *** B 103 | M91606001 | *** P9 | *** E 148 |
| M90001043 | *** P33 | *** S 135 | ↑ | *** P25 | *** N 107 | ↑ | *** P5 | *** C 129 | M91609020 | *** P9 | *** E 110 |
| ↑ | *** P35 | *** T 116 | M90632050 | *** P15 | *** H 104 | ↑ | *** P7 | *** D 104 | M91610046 | *** P5 | *** C 144 |
| M90001060 | *** P11 | *** F 137 | M90634050 | *** P25 | *** N 108 | ↑ | *** P17 | *** J 138 | M91650020 | *** P9 | *** E 127 |
| M90101017 | *** P17 | *** J 136 | M90710050 | *** P31 | *** R 107 | ↑ | *** P21 | *** L 138 | ↑ | *** P11 | *** F 118 |
| M90204060 | *** P5 | *** C 135 | M90802003 | *** P11 | *** F 133 | ↑ | *** P25 | *** N 103 | ↑ | *** P13 | *** G 134 |
| M90301036 | *** P13 | *** G 101 | M90802053 | *** P31 | *** R 108 | ↑ | *** P27 | *** P 103 | M91651020 | *** P13 | *** G 132 |
| M90306041 | *** P33 | *** S 130 | M90806002 | *** P25 | *** N 125 | ↑ | *** P29 | *** Q 102 | M91652020 | *** P17 | *** J 129 |
| M90316050 | *** P29 | *** Q 110 | ↑ | *** P35 | *** T 102 | ↑ | *** P35 | *** T 108 | M91690015 | *** P15 | *** H 114 |
| M90317050 | *** P35 | *** T 103 | M90810060 | *** P31 | *** R 117 | M91055020 | *** P13 | *** G 125 | M91691015 | *** P15 | *** H 125 |
| M90337065 | *** P9 | *** E 103 | M90814004 | *** P19 | *** K 111 | ↑ | *** P23 | *** M 111 | M91802006 | *** P9 | *** E 147 |
| M90406040 | *** P31 | *** R 103 | M90815002 | *** P9 | *** E 144 | M91056004 | *** P21 | *** L 125 | M91802045 | *** P11 | *** F 105 |
| M90406064 | *** P9 | *** E 115 | M90816004 | *** P7 | *** D 111 | ↑ | *** P27 | *** P 121 | M91816016 | *** P11 | *** F 108 |
| M90407022 | *** P25 | *** N 133 | M90823050 | *** P31 | *** R 116 | ↑ | *** P33 | *** S 110 | M91910080 | *** P3 | *** B 118 |
| M90409037 | *** P9 | *** E 112 | M90835050 | *** P31 | *** R 119 | M91057004 | *** P29 | *** Q 119 | M92008045 | *** P31 | *** R 109 |
| ↑ | *** P13 | *** G 116 | ↑ | *** P35 | *** T 114 | M91058020 | *** P15 | *** H 129 | M92075045 | *** P31 | *** R 120 |
| ↑ | *** P29 | *** Q 121 | M90853002 | *** P7 | *** D 106 | M91071004 | *** P3 | *** B 109 | M93002021 | *** P19 | *** K 102 |
| ↑ | *** P33 | *** S 136 | M90853002 | *** P11 | *** F 128 | ↑ | *** P19 | *** K 140 | M93003021 | *** P13 | *** G 105 |
| M90409041 | *** P35 | *** T 123 | ↑ | *** P27 | *** P 130 | ↑ | *** P27 | *** P 118 | ↑ | *** P19 | *** K 105 |
| M90421050 | *** P3 | *** B 132 | M90859004 | *** P3 | *** B 123 | ↑ | *** P29 | *** Q 111 | M93006050 | *** P11 | *** F 132 |
| ↑ | *** P13 | *** G 137 | ↑ | *** P15 | *** H 138 | ↑ | *** P35 | *** T 105 | M93016050 | *** P9 | *** E 105 |
| ↑ | *** P17 | *** J 125 | ↑ | *** P21 | *** L 129 | M91084004 | *** P5 | *** C 132 | M93202047 | *** P15 | *** H 102 |
| ↑ | *** P21 | *** L 116 | ↑ | *** P27 | *** P 126 | M91101017 | *** P17 | *** J 119 | M93220035 | *** P15 | *** H 101 |
| ↑ | *** P25 | *** N 132 | M90864004 | *** P29 | *** Q 113 | M91102045 | *** P17 | *** J 142 | M94001001 | *** P13 | *** G 109 |
| M90422050 | *** P19 | *** K 114 | M90865004 | *** P25 | *** N 105 | M91104045 | *** P17 | *** J 135 | M94001017 | *** P13 | *** G 136 |
| ↑ | *** P25 | *** N 128 | M90883080 | *** P3 | *** B 106 | M91108001 | *** P17 | *** J 148 | ↑ | *** P19 | *** K 112 |
| M90424053 | *** P17 | *** J 124 | ↑ | *** P9 | *** E 137 | M91109045 | *** P17 | *** J 144 | ↑ | *** P23 | *** M 119 |
| ↑ | *** P25 | *** N 129 | M90901002 | *** P5 | *** C 136 | M91119002 | *** P9 | *** E 113 | M94001037 | *** P21 | *** L 101 |
| M90435060 | *** P25 | *** N 134 | M90901045 | *** P25 | *** N 117 | M91127015 | *** P13 | *** G 135 | M94003017 | *** P23 | *** M 115 |
| M90500085 | *** P9 | *** E 139 | M90902011 | *** P15 | *** H 135 | M91129015 | *** P17 | *** J 112 | M94003099 | *** P27 | *** P 134 |
| ↑ | *** P11 | *** F 119 | M90906003 | *** P3 | *** B 121 | M91150003 | *** P5 | *** C 119 | ↑ | *** P29 | *** Q 106 |
| M90504065 | *** P23 | *** M 101 | ↑ | *** P17 | *** J 108 | M91182080 | *** P3 | *** B 111 | M94005022 | *** P3 | *** B 143 |
| M90505037 | *** P21 | *** L 103 | M90908003 | *** P3 | *** B 115 | M91214015 | *** P17 | *** J 115 | M94007017 | *** P3 | *** B 131 |
| M90505065 | *** P15 | *** H 119 | ↑ | *** P13 | *** G 131 | M91276004 | *** P29 | *** Q 128 | ↑ | *** P19 | *** K 113 |
| ↑ | *** P25 | *** N 123 | ↑ | *** P15 | *** H 122 | M91304010 | *** P7 | *** D 107 | M94007099 | *** P27 | *** P 138 |
| M90511050 | *** P3 | *** B 129 | ↑ | *** P25 | *** N 119 | M91304080 | *** P3 | *** B 105 | M94008017 | *** P19 | *** K 122 |
| ↑ | *** P13 | *** G 110 | M90910033 | *** P25 | *** N 112 | ↑ | *** P19 | *** K 150 | ↑ | *** P31 | *** R 111 |
| ↑ | *** P17 | *** J 146 | M90920002 | *** P5 | *** C 101 | M91305080 | *** P25 | *** N 126 | M94008045 | *** P21 | *** L 109 |
| ↑ | *** P19 | *** K 139 | ↑ | *** P15 | *** H 113 | M91331004 | *** P3 | *** B 120 | M94008070 | *** P23 | *** M 118 |
| ↑ | *** P21 | *** L 132 | M90932015 | *** P25 | *** N 114 | ↑ | *** P5 | *** C 128 | M94019017 | *** P21 | *** L 117 |
| ↑ | *** P23 | *** M 110 | M90939002 | *** P5 | *** C 104 | M91333004 | *** P3 | *** B 114 | M94040021 | *** P13 | *** G 120 |
| ↑ | *** P35 | *** T 125 | M90971004 | *** P29 | *** Q 105 | M91382045 | *** P3 | *** B 138 | M95001017 | *** P19 | *** K 151 |
| M90511065 | *** P13 | *** G 107 | M90990002 | *** P3 | *** B 125 | ↑ | *** P23 | *** M 107 | M95001021 | *** P11 | *** F 126 |
| ↑ | *** P31 | *** R 114 | ↑ | *** P7 | *** D 115 | M91400010 | *** P7 | *** D 120 | M95002017 | *** P3 | *** B 128 |
| M90512050 | *** P19 | *** K 149 | ↑ | *** P9 | *** E 150 | M91501085 | *** P5 | *** C 138 | ↑ | *** P17 | *** J 147 |
| M90512065 | *** P25 | *** N 135 | ↑ | *** P17 | *** J 101 | M91503001 | *** P11 | *** F 114 | ↑ | *** P23 | *** M 113 |

索引
INDEX-2

| 部品コード Parts No. | ページ Page | Fig No. | 部品コード Parts No. | ページ Page | Fig No. | 部品コード Parts No. | ページ Page | Fig No. | 部品コード Parts No. | ページ Page | Fig No. | | | | |
|--------------------|-------------|------------|--------------------|-------------|------------|--------------------|-------------|------------|--------------------|-------------|------------|-----------|---|-----|-------|
| M95002020 | ↑ | P5 | C 115 | MA20A1910 | ↑ | P17 | J 117 | ME25A0921 | ↑ | P21 | L 107 | MH10A0418 | ↑ | P35 | T 110 |
| | | P9 | E 122 | MA20A6571 | | P29 | Q 132 | ME25Y0105 | | P21 | L 901 | MH10A0419 | | P33 | S 103 |
| | | P11 | F 107 | MA20A8571 | | P35 | T 127 | ME25Y0470 | | P3 | B 126 | MH10A0435 | | P35 | T 109 |
| | | P35 | T 112 | MA21A0256 | | P37 | U 117 | ME25Y0691 | | P33 | S 901 | MH10A0456 | | P9 | E 125 |
| M95002021 | | P11 | F 111 | MA21A1256 | | P37 | U 118 | ME25Y0797 | | P3 | B 127 | MH10A0500 | | P11 | F 115 |
| M95003017 | | P35 | T 126 | MA21P0454 | | P19 | K 136 | ↑ | | P35 | T 121 | MH10A0530 | | P9 | E 146 |
| M95003021 | | P3 | B 140 | MA30A0571 | | P33 | S 138 | ME26A0470 | | P17 | J 105 | MH10A0551 | | P5 | C 102 |
| | | P13 | G 112 | MA35A0256 | | P37 | U 115 | ME40A0426 | | P21 | L 124 | MH10A0553 | | P5 | C 147 |
| | | P17 | J 131 | MA35A1256 | | P37 | U 116 | ME40A0963 | | P35 | T 124 | MH10A0571 | | P25 | N 113 |
| M95004017 | | P19 | K 127 | MA35A6758 | | P19 | K 141 | MF00A0608 | | P33 | S 121 | MH10A0572 | | P9 | E 116 |
| M95004020 | | P5 | C 134 | MA45A0700 | | P37 | U 125 | MF00A2780 | | P27 | P 112 | MH10A0584 | | P5 | C 130 |
| | | P9 | E 118 | MB02A0608 | | P33 | S 120 | MF01A0181 | | P9 | E 141 | MH10A0602 | | P29 | Q 103 |
| | | P11 | F 104 | MB02A1608 | | P33 | S 119 | MF06A1620 | | P33 | S 128 | MH10A0606 | | P27 | P 127 |
| | | P13 | G 121 | MB10M0256 | | P37 | U 112 | MF10A0149 | | P33 | S 127 | MH10A0626 | | P15 | H 112 |
| | | P15 | H 121 | MB10M0616 | | P37 | U 107 | MF10A0181 | | P5 | C 131 | MH10A0663 | | P9 | E 138 |
| | | P17 | J 113 | MB25A0426 | | P3 | B 130 | MF10A0187 | | P5 | C 139 | MH10A0664 | | P9 | E 140 |
| M95004021 | | P17 | J 134 | MB45A0767 | | P19 | K 134 | MF10A0325 | | P9 | E 149 | MH10A0669 | | P11 | F 103 |
| M95005017 | | P21 | L 123 | MB60A0201 | | P33 | S 129 | ↑ | | P15 | H 118 | MH10A0691 | | P3 | B 112 |
| | | P33 | S 108 | MB60A0366 | | P29 | Q 120 | MF10A0553 | | P5 | C 140 | MH10A0694 | | P9 | E 108 |
| M95006021 | | P19 | K 152 | MB60A0420 | | P33 | S 131 | MF10A0555 | | P5 | C 124 | MH10A0700 | | P25 | N 109 |
| M95012020 | | P3 | B 139 | MB60A0620 | | P13 | G 115 | MF10A0689 | | P27 | P 139 | MH10A0722 | | P9 | E 121 |
| M95013021 | | P19 | K 106 | MB60A0719 | | P31 | R 104 | MF10A0709 | | P5 | C 137 | MH10A0729 | | P25 | N 118 |
| M95014017 | | P13 | G 111 | MB60A1368 | | P31 | R 105 | MF13A0191 | | P5 | C 113 | MH10A0740 | | P11 | F 109 |
| M95014021 | | P11 | F 101 | MB60A1620 | | P33 | S 111 | MF13A0192 | | P5 | C 111 | MH10A0742 | | P3 | B 104 |
| M95015021 | | P19 | K 142 | MB60A2352 | | P29 | Q 122 | MF13A0350 | | P5 | C 114 | MH10A0750 | | P9 | E 109 |
| | | P23 | M 109 | MB60A2601 | | P19 | K 125 | MF13A0572 | | P5 | C 112 | MH10A0760 | | P15 | H 143 |
| M95018021 | | P13 | G 117 | MB60A2620 | | P33 | S 109 | MF13A0750 | | P5 | C 106 | MH10A0763 | | P15 | H 116 |
| M95031021 | | P21 | L 104 | MB60A3957 | | P31 | R 102 | MF13A0950 | | P5 | C 103 | MH10A0770 | | P35 | T 111 |
| M95037021 | | P23 | M 104 | MB61A0571 | | P19 | K 129 | MF13A2191 | | P5 | C 110 | MH10A0793 | | P5 | C 108 |
| M95049021 | | P17 | J 121 | MB61A0601 | | P3 | B 102 | MF17A0565 | | P33 | S 106 | MH10A0797 | | P27 | P 123 |
| M95052021 | | P21 | L 131 | MB61A2477 | | P21 | L 120 | MF17A1476 | | P9 | E 104 | MH10A0830 | | P3 | B 113 |
| M96001001 | | P19 | K 133 | MB61A3454 | | P23 | M 105 | MF17A2476 | | P9 | E 107 | MH10A0915 | | P25 | N 110 |
| M96001005 | | P21 | L 115 | MB62A0456 | | P19 | K 131 | MF20A0130 | | P35 | T 118 | MH10A0980 | | P25 | N 124 |
| M96001017 | | P9 | E 102 | MB62A0523 | | P19 | K 132 | MF21D0181 | | P9 | E 143 | MH10A0981 | | P25 | N 116 |
| M96002001 | | P19 | K 128 | MB62A0572 | | P23 | M 108 | MF23C0245 | | P37 | U 121 | MH10A1181 | | P5 | C 146 |
| | | P21 | L 114 | MB62A0757 | | P29 | Q 127 | MF60A0700 | | P15 | H 142 | MH10A1245 | | P37 | U 123 |
| M96002017 | | P3 | B 101 | MB62A0767 | | P19 | K 138 | MF60A5740 | | P27 | P 131 | MH10A1252 | | P13 | G 128 |
| | | P25 | N 121 | MB62A0921 | | P21 | L 111 | MF70A1180 | | P5 | C 133 | MH10A1352 | | P13 | G 124 |
| M96002020 | | P11 | F 138 | MB62A0957 | | P23 | M 117 | MF80A0780 | | P27 | P 106 | MH10A1417 | | P25 | N 106 |
| M96004052 | | P17 | J 111 | MB62A0975 | | P23 | M 103 | MG30A0740 | | P15 | H 124 | MH10A1456 | | P9 | E 124 |
| M96010052 | | P25 | N 131 | MB62A1434 | | P23 | M 102 | MG42A0181 | | P37 | U 119 | MH10A1501 | | P29 | Q 104 |
| M96011017 | | P15 | H 134 | MB62A1453 | | P11 | F 139 | MG43A0181 | | P5 | C 145 | MH10A1530 | | P25 | N 122 |
| M96020021 | | P31 | R 127 | MB62A1454 | | P19 | K 130 | MG75A0265 | | P15 | H 106 | MH10A1628 | | P11 | F 102 |
| M97320099 | | P35 | T 130 | MB62A1921 | | P21 | L 106 | MH10A0160 | | P35 | T 104 | MH10A1682 | | P9 | E 111 |
| M98003017 | | P31 | R 113 | MB62A1957 | | P23 | M 120 | MH10A0181 | | P3 | B 116 | MH10A1683 | | P13 | G 122 |
| M98016050 | | P15 | H 136 | MB62A4601 | | P3 | B 133 | MH10A0191 | | P5 | C 109 | MH10A1694 | | P9 | E 106 |
| M98087021 | | P31 | R 118 | MB62A5454 | | P21 | L 122 | MH10A0194 | | P5 | C 116 | MH10A1722 | | P9 | E 123 |
| | | P35 | T 115 | MB62A6477 | | P23 | M 116 | MH10A0245 | | P5 | C 148 | MH10A1740 | | P13 | G 129 |
| MA10A0120 | | P11 | F 124 | ME10A0101 | | P37 | U 101 | MH10A0252 | | P13 | G 133 | MH10A1741 | | P15 | H 141 |
| MA10A0123 | | P11 | F 122 | ME10A2101 | | P37 | U 102 | MH10A0267 | | P15 | H 109 | MH10A1750 | | P9 | E 126 |
| | | P33 | S 102 | ME10A4101 | | P37 | U 103 | MH10A0283 | | P15 | H 120 | MH10A1848 | | P13 | G 118 |
| MA10B2476 | | P17 | J 106 | ME10A5101 | | P37 | U 104 | MH10A0348 | | P5 | C 107 | MH10A1956 | | P15 | H 127 |
| MA16A0495 | | P29 | Q 130 | ME10A6101 | | P37 | U 105 | MH10A0364 | | P9 | E 136 | MH10A2181 | | P5 | C 149 |
| MA20A0650 | | P21 | L 119 | ME10A7910 | | P15 | H 126 | MH10A0416 | | P9 | E 120 | MH10A2456 | | P9 | E 132 |
| MA20A0734 | | P35 | T 120 | ME25A0350 | | P9 | E 134 | MH10A0417 | | P5 | C 118 | MH10A2508 | | P35 | T 128 |

索引
INDEX-3

| 部品コード Parts No. | ページ Page | Fig No. | 部品コード Parts No. | ページ Page | Fig No. | 部品コード Parts No. | ページ Page | Fig No. | 部品コード Parts No. | ページ Page | Fig No. |
|--------------------|-------------|------------|--------------------|-------------|------------|--------------------|-------------|------------|--------------------|-------------|------------|
| MH10A2701 | *** P25 | *** N 136 | MH25A0392 | *** P17 | *** J 116 | MH25Y0390 | *** P21 | *** L 108 | MH27A1780 | *** P27 | *** P 117 |
| MH10A2708 | *** P13 | *** G 138 | MH25A0450 | *** P11 | *** F 112 | MH25Y0407 | *** P19 | *** K 124 | MH27A1833 | *** P13 | *** G 123 |
| MH10A2722 | *** P13 | *** G 108 | MH25A0454 | *** P17 | *** J 114 | MH25Y0408 | *** P29 | *** Q 101 | MH27A1849 | *** P3 | *** B 134 |
| MH10A2740 | *** P15 | *** H 140 | MH25A0484 | *** P13 | *** G 102 | MH25Y0454 | *** P21 | *** L 112 | MH27A2476 | *** P7 | *** D 117 |
| MH10A2956 | *** P15 | *** H 139 | MH25A0509 | *** P17 | *** J 126 | MH25Y0455 | *** P3 | *** B 136 | MH27A2601 | *** P29 | *** Q 116 |
| MH10A2FUS | *** P33 | *** S 105 | MH25A0553 | *** P5 | *** C 125 | MH25Y0476 | *** P19 | *** K 115 | MH27A2603 | *** P29 | *** Q 108 |
| MH10A3181 | *** P5 | *** C 151 | MH25A0567 | *** P29 | *** Q 129 | MH25Y0477 | *** P19 | *** K 104 | MH27A2833 | *** P13 | *** G 127 |
| MH10A3339 | *** P3 | *** B 122 | MH25A0600 | *** P3 | *** B 119 | MH25Y0595 | *** P31 | *** R 101 | MH27A2957 | *** P23 | *** M 121 |
| MH10A3508 | *** P29 | *** Q 124 | MH25A0601 | *** P29 | *** Q 112 | MH25Y0601 | *** P7 | *** D 105 | MH27A3454 | *** P13 | *** G 104 |
| MH10A3572 | *** P17 | *** J 140 | MH25A0682 | *** P9 | *** E 114 | MH25Y0762 | *** P37 | *** U 134 | MH27A3476 | *** P7 | *** D 118 |
| MH10A3FUS | *** P33 | *** S 104 | MH25A0683 | *** P11 | *** F 106 | MH25Y0778 | *** P19 | *** K 116 | MH27A4476 | *** P7 | *** D 119 |
| MH10A4508 | *** P29 | *** Q 125 | MH25A0740 | *** P27 | *** P 105 | MH25Y0957 | *** P19 | *** K 101 | MH27A5339 | *** P3 | *** B 141 |
| MH10A4572 | *** P13 | *** G 139 | MH25A0750 | *** P9 | *** E 131 | MH25Y1105 | *** P37 | *** U 133 | MH27A5454 | *** P19 | *** K 155 |
| MH10A4740 | *** P11 | *** F 117 | MH25A0758 | *** P19 | *** K 148 | MH25Y1272 | *** P37 | *** U 136 | MH27A5476 | *** P31 | *** R 126 |
| MH10A4780 | *** P27 | *** P 102 | MH25A0770 | *** P19 | *** K 103 | MH25Y1339 | *** P7 | *** D 108 | MH27A7454 | *** P31 | *** R 115 |
| MH10A5477 | *** P25 | *** N 111 | MH25A0781 | *** P21 | *** L 105 | MH25Y1455 | *** P21 | *** L 113 | MH27A8454 | *** P31 | *** R 122 |
| MH10A5601 | *** P25 | *** N 120 | MH25A0849 | *** P3 | *** B 108 | MH25Y1477 | *** P19 | *** K 107 | MH27B0339 | *** P29 | *** Q 107 |
| MH10A5910 | *** P15 | *** H 115 | MH25A0975 | *** P17 | *** J 120 | MH25Y1762 | *** P37 | *** U 135 | MH27B1339 | *** P29 | *** Q 115 |
| MH10A6740 | *** P27 | *** P 104 | MH25A1359 | *** P7 | *** D 112 | MH25Y1957 | *** P19 | *** K 110 | MH27B5339 | *** P31 | *** R 110 |
| MH10A6780 | *** P11 | *** F 136 | MH25A1476 | *** P5 | *** C 127 | MH25Y2339 | *** P7 | *** D 109 | MH27E0150 | *** P31 | *** R 901 |
| MH10A6910 | *** P25 | *** N 115 | MH25A1477 | *** P19 | *** K 109 | MH25Y3339 | *** P7 | *** D 110 | MH27E0688 | *** P27 | *** P 114 |
| MH10A7339 | *** P25 | *** N 102 | MH25A1567 | *** P29 | *** Q 131 | MH25Y4339 | *** P7 | *** D 114 | MH27E0848 | *** P19 | *** K 126 |
| MH10A7454 | *** P35 | *** T 113 | MH25A1600 | *** P5 | *** C 120 | MH25Y5339 | *** P7 | *** D 116 | MH27E1688 | *** P27 | *** P 109 |
| MH10A7601 | *** P35 | *** T 106 | MH25A1601 | *** P35 | *** T 122 | MH25Y6339 | *** P7 | *** D 121 | MH27E1848 | *** P19 | *** K 143 |
| MH10A7740 | *** P27 | *** P 111 | MH25A1740 | *** P27 | *** P 128 | MH27A0131 | *** P35 | *** T 117 | MH27E2484 | *** P29 | *** Q 109 |
| MH10A8601 | *** P35 | *** T 107 | MH25A1750 | *** P9 | *** E 133 | MH27A0228 | *** P15 | *** H 128 | MH27E2508 | *** P35 | *** T 902 |
| MH10B1339 | *** P29 | *** Q 118 | MH25A1758 | *** P31 | *** R 112 | MH27A0308 | *** P23 | *** M 112 | MH27E2688 | *** P27 | *** P 115 |
| MH10B2339 | *** P29 | *** Q 117 | MH25A1780 | *** P27 | *** P 129 | MH27A0339 | *** P3 | *** B 107 | MH27E3484 | *** P29 | *** Q 114 |
| MH10E0190 | *** P5 | *** C 901 | MH25A2476 | *** P7 | *** D 113 | MH27A0352 | *** P19 | *** K 156 | MH27E3688 | *** P27 | *** P 110 |
| MH10E0193 | *** P33 | *** S 118 | MH25A2567 | *** P29 | *** Q 133 | MH27A0390 | *** P13 | *** G 126 | MH30V0477 | *** P19 | *** K 119 |
| MH10E0210 | *** P5 | *** C 903 | MH25A2601 | *** P31 | *** R 121 | MH27A0407 | *** P13 | *** G 106 | MH30V0920 | *** P19 | *** K 120 |
| MH10E0285 | *** P15 | *** H 901 | MH25A2780 | *** P27 | *** P 125 | MH27A0409 | *** P33 | *** S 132 | MH30V1477 | *** P19 | *** K 117 |
| MH10E0383 | *** P9 | *** E 906 | MH25A3339 | *** P27 | *** P 133 | MH27A0429 | *** P19 | *** K 121 | MH50A0567 | *** P33 | *** S 139 |
| MH10E0456 | *** P9 | *** E 902 | MH25A3476 | *** P29 | *** Q 135 | MH27A0508 | *** P13 | *** G 119 | MM11A0245 | *** P5 | *** C 123 |
| MH10E0550 | *** P5 | *** C 904 | MH25A3477 | *** P33 | *** S 126 | MH27A0551 | *** P3 | *** B 137 | MM11A0352 | *** P11 | *** F 113 |
| MH10E0580 | *** P9 | *** E 905 | MH25A3567 | *** P29 | *** Q 134 | MH27A0571 | *** P19 | *** K 144 | MM11A0556 | *** P5 | *** C 141 |
| MH10E0887 | *** P11 | *** F 110 | MH25E0121 | *** P11 | *** F 903 | MH27A0603 | *** P13 | *** G 103 | MM11A0702 | *** P5 | *** C 122 |
| MH10E1210 | *** P37 | *** U 124 | MH25E0210 | *** P5 | *** C 902 | MH27A0606 | *** P7 | *** D 102 | MM11A1479 | *** P33 | *** S 123 |
| MH10E1456 | *** P9 | *** E 903 | MH25E0452 | *** P11 | *** F 902 | MH27A0613 | *** P33 | *** S 107 | MN10A0135 | *** P27 | *** P 122 |
| MH10E2456 | *** P9 | *** E 904 | MH25E0458 | *** P7 | *** D 103 | MH27A0692 | *** P21 | *** L 110 | MN10A3245 | *** P37 | *** U 120 |
| MH10E2848 | *** P9 | *** E 101 | MH25E0519 | *** P17 | *** J 127 | MH27A0740 | *** P27 | *** P 116 | MN35A0628 | *** P15 | *** H 137 |
| MH10E4750 | *** P9 | *** E 901 | MH25E0599 | *** P29 | *** Q 901 | MH27A0742 | *** P3 | *** B 142 | MN52A1245 | *** P5 | *** C 142 |
| MH10E5508 | *** P35 | *** T 901 | MH25E0688 | *** P11 | *** F 134 | MH27A0767 | *** P19 | *** K 147 | ↑ | *** P37 | *** U 122 |
| MH20A0266 | *** P23 | *** M 106 | MH25E0956 | *** P11 | *** F 901 | MH27A0778 | *** P21 | *** L 102 | MN60A0620 | *** P27 | *** P 120 |
| MH25A0121 | *** P11 | *** F 130 | MH25E1519 | *** P25 | *** N 104 | MH27A0780 | *** P27 | *** P 119 | MN70A1780 | *** P13 | *** G 130 |
| MH25A0131 | *** P35 | *** T 119 | MH25E1688 | *** P11 | *** F 135 | MH27A0833 | *** P9 | *** E 119 | ↑ | *** P15 | *** H 123 |
| MH25A0132 | *** P27 | *** P 136 | MH25E2519 | *** P25 | *** N 127 | MH27A0850 | *** P13 | *** G 113 | MP40A1740 | *** P27 | *** P 108 |
| MH25A0148 | *** P11 | *** F 116 | MH25E2688 | *** P27 | *** P 113 | MH27A0920 | *** P19 | *** K 108 | MS01A0155 | *** P9 | *** E 151 |
| MH25A0230 | *** P9 | *** E 130 | MH25E3688 | *** P27 | *** P 132 | MH27A1429 | *** P19 | *** K 123 | MS01A0192 | *** P17 | *** J 109 |
| MH25A0270 | *** P25 | *** N 101 | MH25E4688 | *** P27 | *** P 135 | MH27A1454 | *** P9 | *** E 117 | MS01A0329 | *** P11 | *** F 127 |
| MH25A0315 | *** P31 | *** R 128 | MH25E5688 | *** P27 | *** P 124 | MH27A1508 | *** P35 | *** T 129 | MS01A0348 | *** P17 | *** J 130 |
| MH25A0339 | *** P3 | *** B 110 | MH25Y0105 | *** P21 | *** L 130 | MH27A1523 | *** P19 | *** K 146 | MS01A0361 | *** P3 | *** B 124 |
| MH25A0352 | *** P31 | *** R 125 | MH25Y0272 | *** P21 | *** L 133 | MH27A1603 | *** P13 | *** G 114 | MS01A0572 | *** P11 | *** F 131 |
| MH25A0359 | *** P7 | *** D 101 | MH25Y0273 | *** P21 | *** L 118 | MH27A1758 | *** P19 | *** K 153 | MS01A0611 | *** P11 | *** F 125 |
| MH25A0390 | *** P19 | *** K 145 | MH25Y0339 | *** P3 | *** B 135 | MH27A1767 | *** P19 | *** K 154 | MS01A0660 | *** P9 | *** E 142 |

索引
INDEX-4

| 部品コード Parts No. | ページ Page | Fig No. | 部品コード Parts No. | ページ Page | Fig No. | 部品コード Parts No. | ページ Page | Fig No. | 部品コード Parts No. | ページ Page | Fig No. |
|--------------------|-------------|------------|--------------------|-------------|------------|--------------------|-------------|------------|--------------------|-------------|------------|
| MS01A0761 | *** P11 *** | F 120 | | | | | | | | | |
| MS01A1392 | *** P17 *** | J 145 | | | | | | | | | |
| MS01A1476 | *** P17 *** | J 104 | | | | | | | | | |
| MS01A1572 | *** P17 *** | J 133 | | | | | | | | | |
| MS01A1616 | *** P37 *** | U 106 | | | | | | | | | |
| MS01A1976 | *** P33 *** | S 114 | | | | | | | | | |
| MS01A2392 | *** P17 *** | J 143 | | | | | | | | | |
| MS01A3352 | *** P17 *** | J 901 | | | | | | | | | |
| MS01A8796 | *** P27 *** | P 137 | | | | | | | | | |
| MS01E0351 | *** P17 *** | J 132 | | | | | | | | | |
| MS01E0430 | *** P17 *** | J 122 | | | | | | | | | |
| MS01E0975 | *** P17 *** | J 137 | | | | | | | | | |
| MS02A0128 | *** P9 *** | E 145 | | | | | | | | | |
| ↑ | *** P33 *** | S 101 | | | | | | | | | |
| MS02A0463 | *** P15 *** | H 902 | | | | | | | | | |
| MS02A0479 | *** P33 *** | S 122 | | | | | | | | | |
| MS02A0976 | *** P33 *** | S 117 | | | | | | | | | |
| MS02A1976 | *** P33 *** | S 116 | | | | | | | | | |
| MS02A2456 | *** P19 *** | K 137 | | | | | | | | | |
| MS02A2976 | *** P33 *** | S 115 | | | | | | | | | |
| MS02B0257 | *** P21 *** | L 128 | | | | | | | | | |
| MS03A0181 | *** P33 *** | S 133 | | | | | | | | | |
| ↑ | *** P37 *** | U 126 | | | | | | | | | |
| MS03A0256 | *** P37 *** | U 113 | | | | | | | | | |
| MS03A0262 | *** P15 *** | H 110 | | | | | | | | | |
| MS03A0703 | *** P15 *** | H 103 | | | | | | | | | |
| MS03A1101 | *** P17 *** | J 103 | | | | | | | | | |
| MS03A1256 | *** P37 *** | U 114 | | | | | | | | | |
| MS03A1572 | *** P15 *** | H 105 | | | | | | | | | |
| MS03A2780 | *** P17 *** | J 139 | | | | | | | | | |
| ↑ | *** P27 *** | P 101 | | | | | | | | | |
| MS03B0838 | *** P17 *** | J 110 | | | | | | | | | |
| MS05A0976 | *** P33 *** | S 113 | | | | | | | | | |
| MS05A1976 | *** P33 *** | S 112 | | | | | | | | | |
| MS08A0454 | *** P17 *** | J 141 | | | | | | | | | |
| MS08A0616 | *** P11 *** | F 123 | | | | | | | | | |
| MS09A0950 | *** P11 *** | F 129 | | | | | | | | | |
| MS10A0180 | *** P37 *** | U 127 | | | | | | | | | |
| MS10A1740 | *** P15 *** | H 130 | | | | | | | | | |
| MS10A1976 | *** P33 *** | S 124 | | | | | | | | | |
| MS10A2976 | *** P33 *** | S 125 | | | | | | | | | |
| MS13A0572 | *** P21 *** | L 127 | | | | | | | | | |
| MS14A0682 | *** P9 *** | E 128 | | | | | | | | | |
| MS14A0838 | *** P17 *** | J 107 | | | | | | | | | |
| MS14A1180 | *** P5 *** | C 126 | | | | | | | | | |
| MS14A1620 | *** P21 *** | L 139 | | | | | | | | | |
| MS17A0125 | *** P11 *** | F 121 | | | | | | | | | |
| MS17A1120 | *** P37 *** | U 108 | | | | | | | | | |
| MT60A0802 | *** P5 *** | C 143 | | | | | | | | | |
| MV30A0256 | *** P15 *** | H 111 | | | | | | | | | |
| ↑ | *** P37 *** | U 110 | | | | | | | | | |
| MV30A1256 | *** P37 *** | U 111 | | | | | | | | | |
| MV35A0106 | *** P37 *** | U 109 | | | | | | | | | |

三菱電機株式会社

お問い合わせは下記へどうぞ

FAシステム事業本部 機器計画部 駆動機器グループ 〒100-8310 東京都千代田区丸の内 2-7-3 (東京ビル)

代表電話番号 (03)3218-6631 代表FAX番号 (03)3218-6823

MITSUBISHI ELECTRIC CORPORATION

FACTORY AUTOMATION SYSTEM GROUP

Tokyo 100-8310, Japan

Fax : +81-3-3218-6821